

WMA

LA DARIO ACQUAROLI



LA VOGLIA DI PEDALARE

28.09.2025
ISEO
FRANCIACORTA

Main Sponsor

Con il patronato di | Con il patrocinio di | Con il contributo di





Main sponsor by



RADICI SOLIDE, PER PERCORSI STRAORDINARI

Quando si tratta di creare qualcosa di solido e affidabile, il **Gruppo Nulli porta su strada la sua esperienza**, proprio come un tassello che affronta ogni terreno con sicurezza.

La performance è un'avventura da costruire con dedizione e passione. Forza, pedalate verso la vittoria!



grupponulli.it



GRUPPO NULLI

Tetti e strutture in legno



TAB

Italia

YOU ARE THE LEADER WE ARE YOUR ENERGY

Ogni giorno accendiamo e diamo energia ai mezzi dei marchi leader dei settori Automotive, Truck e Trazione. Dentro di loro scorre un concentrato di performance, durata e innovazione, frutto di oltre cinquant'anni di esperienza.

Chi sceglie TAB può contare su un prodotto affidabile, su un servizio assistenza dedicato e su soluzioni customizzate che daranno la carica anche al più esigente tra i leader.

TAB. ENERGY IN MOTION. SINCE 1965.

www.tabitalia.com





LA VOGLIA DI PEDALARE

Se stai leggendo questa brochure, molto probabilmente sei uno dei tanti biker pronti a prendere il via a questa edizione de La Dario Acquaroli.

Ne siamo FELICI e onorati: ti diamo il nostro più caloroso benvenuto!

Ti va di fare un patto con noi?

Noi ci metteremo tutto il nostro impegno.

Ogni dettaglio sarà curato in modo quasi ossessivo. Ti assisteremo lungo tutto il percorso

per garantire il massimo della sicurezza.

Ogni nostra azione - anche quelle meno visibili e percepibili - sarà pensata per regalarti una giornata da ricordare.

L'elenco delle cose che faremo per te potrebbe essere molto più lungo, ma siamo certi che hai già colto lo spirito con cui stiamo lavorando da oltre 25 anni...

E adesso tocca a te: promettici che te la godrai al 100% e che ti divertirai come non mai!



PASSION

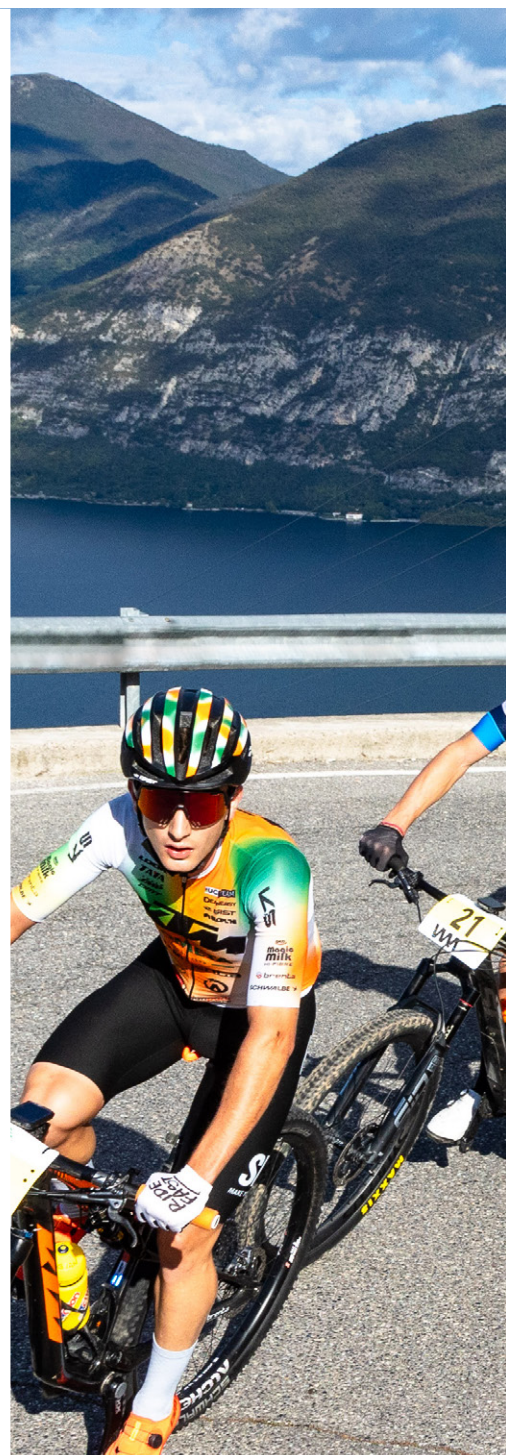

Organizzazione GimaSport A.s.d.

Direttore Generale	Giuseppe Manenti
Direttore Operativo	Luisa Zambonelli
Ufficio Stampa	Giorgio Torre
Web & Social Media	Valerio Villa
Speaker	Renata Amigassi
Fotografi	Silvio Mevio
	Marco Quaranta
	Matteo Zanga
	Diego De Giorgi
Servizio Timing	Evodata
Staffette Motociclistiche	Moto Club RS '77
Servizio Sanitario	Croce Rossa Italiana
Radio Corsa	PVC Bergamo
Servizio Alberghiero	Visit Lake Iseo
Assistenza percorso	P.Civile C.M. Sebino BS
	P.Civile Cologne
	P.Civile Cortefranca

Commissari UCI-FCI - 28/09/2025

Presidente U.C.I.	Permañe Arteaga Oasi - Esp
Presidente F.C.I.	Annamaria Francinelli - Ita
Componente	Pierluigi Candiotti - Ita
Componente	Greta Gherardelli - Ita
Segretaria	Emanuela Disarelli - Ita
Giudice d'arrivo	Alessio Turco - Ita
Presidente	Vittorio Oldani - Ita
Giudice d'arrivo	Grazia Ziri - Ita
Segretaria	Elena Merelli - Ita

Ci scusiamo per eventuali errori e omissioni. Gli interessati sono gentilmente pregati di segnalarli alla segreteria della GimaSport asd. Sono stati compiuti tutti gli sforzi necessari per garantire la correttezza di tutte le informazioni all'interno della Rivista al momento della stampa. Alcuni dettagli tuttavia possono essere soggetti a variazioni. Tutte le immagini, testi, fotografie marchi e loghi sono di proprietà dei rispettivi titolari e ne è vietata la riproduzione. La GimaSport asd ha ricercato con ogni mezzo i titolari dei diritti delle immagini senza riuscire a reperirli: è ovviamente a piena disposizione per l'assolvimento di quanto occorra nei loro confronti.



LOVE



XCHE
IO SONO
UNO DEI 1.000
+33.870
AL VIA

ISEO E IL SUO LAGO: PERCHÉ TUTTI LO AMANO

Decantare le meraviglie di Iseo, del suo lago e dei territori limitrofi sarebbe troppo scontato. Basta fermarsi per qualche secondo e osservare. Lo splendore e la bellezza sono sotto gli occhi di tutti. Ma noi forse abbiamo una piccola e curiosa ragione in più da aggiungere alla lunga lista dei pregi e vanti di questo incantevole territorio.

Iseo detiene il primato per il monumento al Garibaldi repub-

blicano. A Luino, invece, viene riconosciuto il primato temporale per la statua all'eroe dei due mondi.

Questo è l'esito delle ricostruzioni storiche degli studiosi e di un confronto che si è piacevolmente concluso con un simpatico gemellaggio tra due località turistiche lombarde accomunate dal paesaggio lacustre e da un'antica statua di Garibaldi.



SO NICE



BATTI UN CINQUE

Ci proponiamo di promuovere una pratica sportiva "normalizzata" per atleti con disabilità, incentrata su:

Confronto sportivo reale, seguendo i regolamenti tecnici delle discipline con minimi adattamenti.

Valorizzazione dell'autonomia dell'atleta, come base per una vera inclusione.

Diffusione della cultura del rispetto e dell'inclusione, superando i pregiudizi verso le persone con disabilità intellettiva.

Esaltazione delle abilità e dei talenti degli atleti, per favorire una partecipazione piena e dignitosa nella società.

In sintesi, lo sport viene visto come uno strumento per l'inclusione sociale e per il riconoscimento della dignità e delle capacità degli atleti con disabilità.



BATTI
UN 
CINQUE

SMILE



PERCHÉ IO SONO CIRCONDATO DA UN MONDO BUONO

COMITATO D'ONORE

La Squadra territoriale del Governo

Andrea Polichetti

Prefetto di Brescia

Paolo Sartori

Questore di Brescia

La Squadra della Regione

Attilio Fontana

Presidente Regione Lombardia

Federica Picchi

Sottosegretario ai Giovani e allo Sport Regione Lombardia

La Squadra della Provincia

Emanuele Moraschini

Presidente Provincia di Brescia

Tommaso Brognoli

Assessore Politiche per lo Sport Provincia di Brescia

La Squadra del Comune

Riccardo Venchiarutti

Sindaco Comune di Iseo

Michele Brescianini

Delegato Sport Comune di Iseo

La Squadra delle Autorità Sportive

Cordiano Dagnoni

Presidente FCI

Marco Borzacchini

Presidente FISDIR

Stefano Pedrinazzi

Presidente Regionale Lombardo FCI

Paolo Zanesi

Presidente Brescia FCI



La Squadra degli Enti Territoriali

Marco Ghitti

Presidente Comunità Montana del Sebino Bresciano

Fabrizio Scuri

Sindaco Comune Cazzago di San Martino

Anna Becchetti

Sindaco Comune di Cortefranca

Mariuccia Raccagni

Sindaco Comune di Passirano

Vincenzo Simonini

Sindaco Comune di Provaglio d'Iseo



DARIO



Title and Official Sponsor



Official Partner



Official Car



Media Partners



radiobresciasette





Official Supporters

CARVICO

CASSA PADANA
CREDITO COOPERATIVO ITALIANO

EthicSport

lasi
DISTRIBUZIONE

MONTELLIO
Industria del Recupero e Riciclo
Plastica - Fertilizzanti - Energia - Biomassa

Santini

SPORT LAND
SUPPORT YOUR PASSION.

vittoria

Official Suppliers

Acque Bresciane
servizio idrico integrato

montecollino
dal 1971

BRACCA
Vino di Montebelluna

LIMAR

Official Sparkling Wine

FRANCIACORTA



Enti Sportivi



FCI
FEDERAZIONE
CICLISTICA
ITALIANA

Isdir
federazione italiana sport dilettantici
della velocità e della pista

Enti di Patrocinio



COMUNE DI
CAZZAGO S. MARTINO



COMUNE DI
CORTE FRANCA



COMUNE DI
PROVAGLIO D'ISEO



COMUNE DI
PASSIRANO

HAPPY



TIENI IL TEMPO

Sabato 27 settembre

Ore 10.30 (sino ore 19.00)

Consegna numeri gara e pacchi gara
Viale Repubblica / Area Expo

Ore 15.00 (sino ore 18.30)

2° Campionato Italiano
FISDIR-FCI FAUMCUP di MTB
Viale Repubblica

Domenica 28 settembre

Ore 07.30 (sino ore 09.00)

Consegna numeri gara e pacchi gara
Viale Repubblica / Area Expo

Ore 10.00

Partenza 24^a La Dario Acquaroli Internazionale
Viale Repubblica

Ore 10.00 /10.05 /10.10

Partenza Amatori
Viale Repubblica



Premiazioni finali Categorie Viale Repubblica





PREMIATI 84 BIKER M/F

Assoluti maschili

1° Classificato	€ 800,00	Opera Cuore D.A
2° Classificato	€ 600,00	
3° Classificato	€ 300,00	
4° Classificato	€ 200,00	
5° Classificato	€ 100,00	

Assoluti femminili

1° Classificata	€ 600,00	Opera Cuore D.A.
2° Classificata	€ 300,00	
3° Classificata	€ 150,00	
4° Classificata	€ 100,00	
5° Classificata	€ 50,00	

Categoria Open maschili

1° Classificato	€ 200,00
2° € 150,00 - 3° € 100,00 - 4° € 75,00 - 5° € 50,00	

Categoria Open femminili

1ª Classificata	€ 200,00
2ª € 150,00 - 3ª € 100,00 - 4ª € 75,00 - 5ª € 50,00	

Categoria Junior maschili

1° Classificato	€ 65,00
2° € 150,00 - 3° € 100,00 - 4° € 75,00 - 5° € 50,00	

Categoria Junior femminili

1ª Classificata	€ 65,00
2ª € 150,00 - 3ª € 100,00 - 4ª € 75,00 - 5ª € 50,00	



Maschili

(19/29 anni); (30/34 anni); (35/39 anni); (40/44 anni); (45/49 anni); (50/54 anni); (55/59 anni); (60/64 anni); (65 e oltre)

1° Classificato Prontex Tartù Safety

2° Classificato Bilancia Digitale Safety

3° Classificato Termometro Digitale Safety

Femminili

(19/29 anni); (30/34 anni); (35/39 anni); (40/44 anni); (45/49 anni); (50/54 anni); (55/59 anni); (60/64 anni); (65 e oltre)

1ª Classificata Prontex Tartù Safety

2ª Classificata Bilancia Digitale Safety

3ª Classificata Termometro Digitale Safety

I premi di categoria e il montepremi in denaro saranno distribuiti domenica 28 settembre nell'area distribuzione numeri.
I premi non ritirati, negli orari stabiliti nel programma, saranno devoluti in beneficenza.



VIGO



100% CIRCOLARE



Industria del Recupero e Riciclo
Plastica - Fertilizzanti - Energia - Biometano

MONTELLO S.P.A.
Via Fabio Filzi, 5
24060 Montello (BG)
www.montello-spa.it



GREAT

CARVICO

A close-up, low-angle shot of a cyclist in a blue Carvico jersey, leaning forward in a racing position on a road bike. The cyclist's right arm and shoulder are prominent, showing the Carvico logo on the sleeve. The background is a warm, golden sunset sky, creating a dramatic and athletic atmosphere.

TESSUTI PER LO SPORT DAL 1962

Tessuti progettati con stile e innovazione,
per supportare la tua performance.

In gara, come in allenamento, ogni dettaglio conta: la
qualità del tessuto può fare la differenza.

Scopri di più su carvico.com

2001 Annabella Stropparo	ITA	2010 Michela Benzoni	ITA	2019 Chiara Teocchi	ITA
Veronica Sala	ITA	Sandra Klomp	ITA	Silvia Scipioni	ITA
Luisa Lancini	ITA	Roberta Gasparini	ITA	Simona Mazzucotelli	ITA
Leonardo Zanotti	ITA	Marzio Deho	ITA	Nadir Colledani	ITA
Nicolas Filippi	FRA	Stephan tempier	FRA	Alexey Medvedev	RUS
Luca Bramati	ITA	Pierluigi Bettelli	ITA	Samuele Porro	ITA
2002 Annabella Stropparo	ITA	2011 Serena Calveti	ITA	2021 Silvia Scipioni	ITA
Elena Giacomuzzi	ITA	Roberta Gasperini	ITA	Chiara Burato	ITA
Monica Brunati	ITA	Michela Benzoni	ITA	Martina Guerrera	ITA
Oscar Lazzaroni	ITA	Tony Longo	ITA	Diego Arias Cuervo	COL
Marzio Deho	ITA	Marzio Deho	FRA	Francesco Casagrande	ITA
Thomas Dietsch	FRA	Eddi Andres Rios	COL	Juri Ragnoli	ITA
2003 Anna Ferrari	ITA	2012 Sandra Klomp	ITA	2022 Chiara Teocchi	ITA
Monica Brunati	ITA	Elena Gaddoni	ITA	Claudia Peretti	ITA
Alessia Ghezzi	ITA	Roberta Gasparini	ITA	Chiara Burato	ITA
Josè Hermida	SPA	Juri Ragnoli	ITA	Alexey Medvedev	RUS
Massimiliano Milan	ITA	Stephan Tempier	FRA	Cristian Cominelli	ITA
Oscar Lazzaroni	ITA	Michele Casagrande	ITA	Jacopo Billi	ITA
2004 Annabella Stropparo	ITA	2013 Elena Gaddoni	ITA	2023 Giada Martinoli	ITA
Daniela Bresciani	ITA	Serena Calveti	ITA	Claudia Peretti	ITA
Roberta Seneci	ITA	Sofia Pezzati	SUI	Chiara Burato	ITA
Ramon Bianchi	ITA	Leonardo Paez	COL	Jakob Dorigoni	ITA
Massimiliano Milan	ITA	Cristian Cominelli	ITA	Nadir Colledani	ITA
Pierluigi Bettelli	ITA	Juri Ragnoli	ITA	Jacopo Billi	ITA
2005 Monica Brunati	ITA	2014 Blaza Klemencic	SLO	2024 Mara Fumagalli	ITA
Daniela Bresciani	ITA	Serena Tasca	ITA	Giorgia Marchet	ITA
Alessia Ghezzi	ITA	Elena Gaddoni	ITA	Giada Martinoli	ITA
Marzio Deho	ITA	Tony Longo	ITA	Gioele De Cosmo	ITA
Josè Hermida	SPA	Gerhard Kerschbaumer	ITA	Jacopo Billi	ITA
Leonardo Paez	COL	Leonard Paez	COL	Nicola Taffarel	ITA
2006 Annabella Stropparo	ITA	2015 Christina Kollmann	AUT		
Michela Benzoni	ITA	Katazina Sosna	LIT		
Blaza Klemencic	SLO	Chiara Teocchi	ITA		
Julien Absalon	FRA	Samuele Porro	ITA		
Marzio Deho	ITA	Stephan Tempier	FRA		
Gilberto Simoni	ITA	Jan Vastl	CZE		
2007 Blaza Klemencic	SLO	2016 Katazina Sosna	LIT		
Petra Henzi	SUI	Serena Calveti	ITA		
Michela Benzoni	ITA	Mara Fumagalli	ITA		
Fredrik Kessiakoff	SWE	Stephan Tempier	FRA		
Johnny Cattaneo	ITA	Michele Casagrande	ITA		
Tony Longo	ITA	Juri Ragnoli	ITA		
2008 Blaza Klemencic	SLO	2017 Maria Cristina Nisi	ITA		
Michela Benzoni	ITA	Chiara Teocchi	ITA		
Elena Gaddoni	ITA	Lisa Rabensteiner	ITA		
Marzio Deho	ITA	Stephan Tempier	FRA		
Ramon Bianchi	ITA	Fabian Rabensteiner	ITA		
Alexey Medvedev	RUS	Michele Casagrande	ITA		
2009 Eva Lechner	ITA	2018 Mara Fumagalli	ITA		
Elena Giacomuzzi	ITA	Katazina Sosna	LIT		
Elena Gaddoni	ITA	Chiara Burato	ITA		
Marzio Deho	ITA	Alexey Medvedev	RUS		
Alexey Medvedev	RUS	Nadir Colledani	ITA		
Pierluigi Bettelli	ITA	Peeter Pruus	EST		

**XCHÉ
IO
SONO
RARITÀ
FAMA
ONORE**

AURELIO ROSSI JSSOR



Nautilus (100 x100 cm)



Mutazione Paguro (100 x100 cm)



Nautilus Bic (100 x100 cm)

AURELIO ROSSI

Aurelio Rossi, in arte Jssor, nasce a Cologne, in provincia di Brescia, il 5 settembre 1948, dove vive e lavora ancora oggi. Autodidatta puro, estroso ed eclettico, inizia a esprimersi su tela con soggetti naïf: raccolte di grano, di cotone, ritratti di lavandaie, tutti con il cielo nero. Opere che lo fanno conoscere come “il naïf della Franciacorta” e con cui vince due primi premi a concorsi locali. Nel 1973, un viaggio a Sharm el-Sheikh gli fa scoprire il mondo marino e ispira il suo primo ritratto di pesce, “Butterfly”, una tela di un metro per un metro che diventa la firma della sua arte. Da cinquant'anni mette su tela la sua passione: i pesci. Il progetto negli anni si arricchisce di moltissime opere, tutte con i pesci come protagonisti, rappresentati

con linee calde e precise che diventano trionfo della natura. Alla volontà di rappresentare la bellezza e i colori del mare e delle sue creature si unisce negli anni il desiderio di far riflettere sull'importanza di preservare l'ecosistema marino. All'uso di tele, pennelli e colori acrilici si aggiungono colla e materiali di riuso: legno, tappi di bottiglia, ferro, sabbia, vetro e di scarti di polimeri, che Jssor recupera nella ditta di stampaggio dove lavora e che usa come 'base' per le sue opere. Jssor ha esposto a diverse mostre in Franciacorta e a Milano, in via Monte Napoleone, durante un Salone della moda.

XCHE IO SONO ARTE SPORT TERRITORIO



Mutazioni Abitative (100 x100 cm)

Abbiamo presentato nelle precedenti edizioni:

2013 Franco Brescianini
2014 Alberto Cropelli
2015 Giuliano Radici
2016 Giulio Mottinelli
2017 Gianni Gueggia
2018 Enzo Archetti
2019 Domenico Gabbia
2021 Luca Dall'Olio
2022 Letizia Tanfoglio
2023 Giusy Rampini
2024 Piero Pasquali



MAGIC



Visita i nostri social:

 lasidistribuzione

 lasidistribuzione



DISTRIBUZIONE

I MIGLIORI PRODOTTI PER LA TUA ATTIVITÀ LI TROVI DA NOI!

Offriamo prodotti in grado
di soddisfare tutte le esigenze
di **bar, tabaccherie** ed **edicole**.

Visita il nostro sito:
www.lasidistribuzione.it

Contatti:

 Viale Lombardia, 33 –
24050 Bariano (BG)

 0363 960977

 info@lasidistribuzione.it

PERCHÉ IO SONO ALTI METRIA

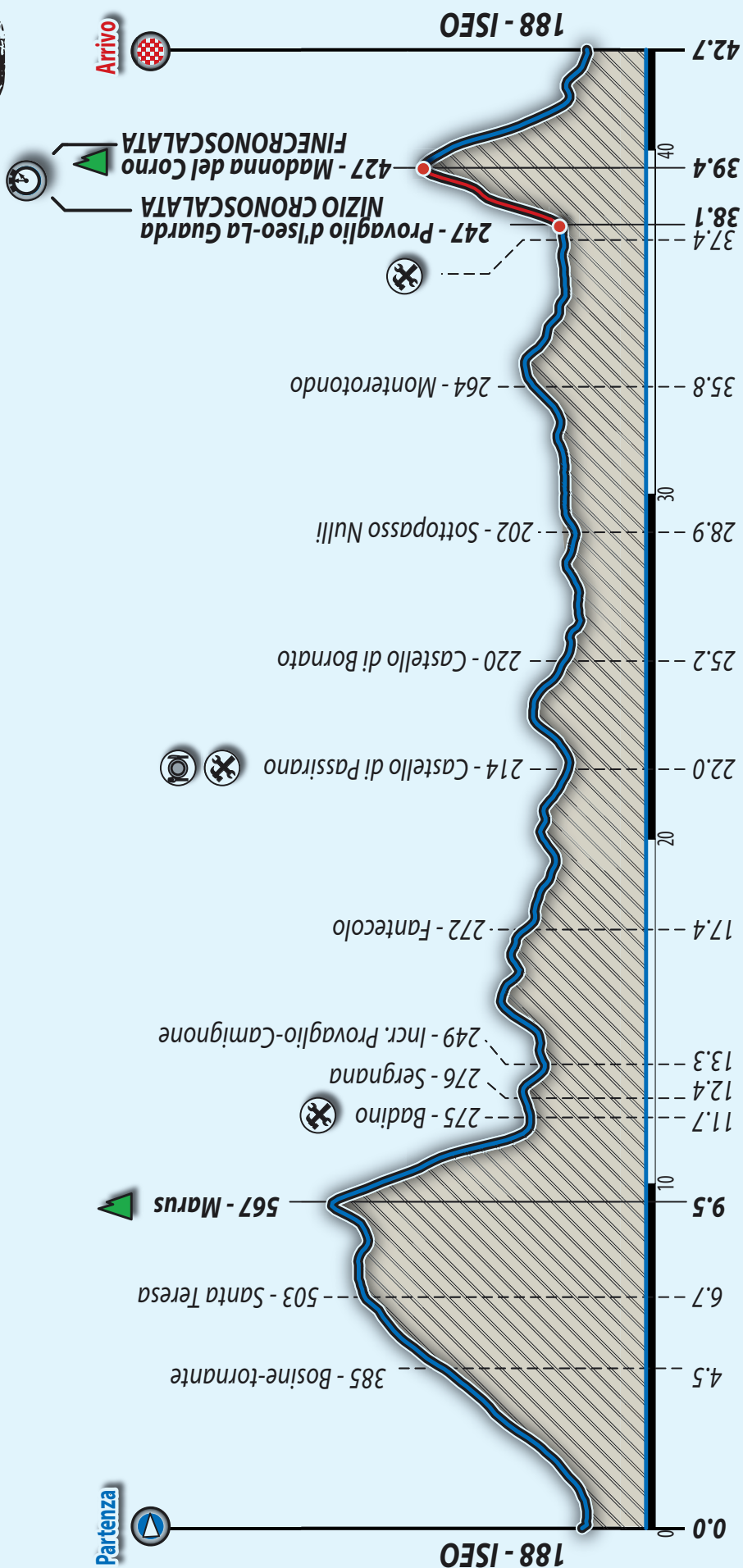



DAL 1967 IL FUTURO PRENDE FORMA.

La Concessionaria Nanni Nember continua a essere il vostro punto di riferimento sull'innovazione e la tecnologia motoristica oltre ad essere partner certificato BMW Classic. Nei nostri showroom scoprirete le novità della gamma BMW e MINI grazie all'esperienza di un team di professionisti sempre pronti a offrirvi un'assistenza veloce e impeccabile e a illustrarvi i nostri servizi. Inoltre potete scegliere tra un'ampia selezione dedicata al miglior usato.

VI ASPETTIAMO.

Concessionaria BMW e MINI

Nanni Nember

Via Valcamonica, 15 c/d – Brescia - Tel. 030 3156411

Via Mapella - Desenzano del Garda (BS) – Tel. 030 3156499

www.nanninember.bmw.it



XCHE IO SONO PLANI METRIA

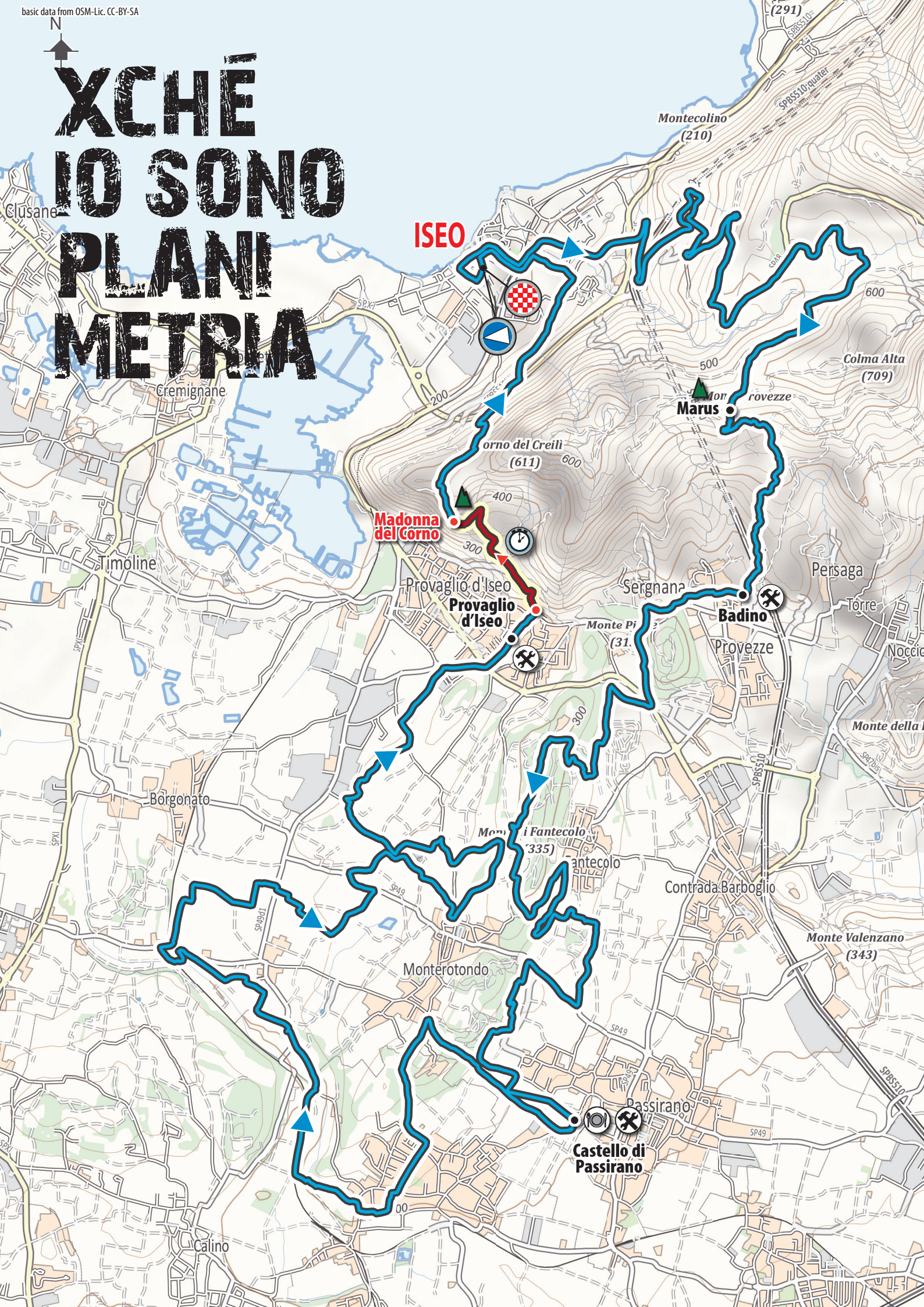



Conto TUO

In un conto così FACILE ci trovi tutta la tua Banca dentro!

Quando apri **Conto TUO Facile di Cassa Padana** porti con te la tua filiale,
grazie alle persone che ti seguono sempre
con la loro professionalità ed esperienza.

Scegli Conto TUO Facile, molto più che un conto corrente.



**MOLTO PIÙ
CHE UNA BANCA**



Scopri tutte le opportunità
del **Conto TUO**

www.cassapadana.it



XCHE
IO SONO
FORMA
ALCHIMIA
IMPULSO

CESAR Compressione di Biciclette, 1995 - 170x63x62 cm

GREEN IS MAGIC

A La Dario Acquaroli ti è consentito partecipare con ogni tipo di bicicletta.

Oltre alla classica MTB ti è consentito anche partecipare con i modelli qui sotto elencati:

☐

GRAVEL

☐

TANDEM MTB

☐

E-BIKE



GREEN

Santini

Terranova
Collection



santinicycling.com

PERCHÉ IO SONO RISPETTO

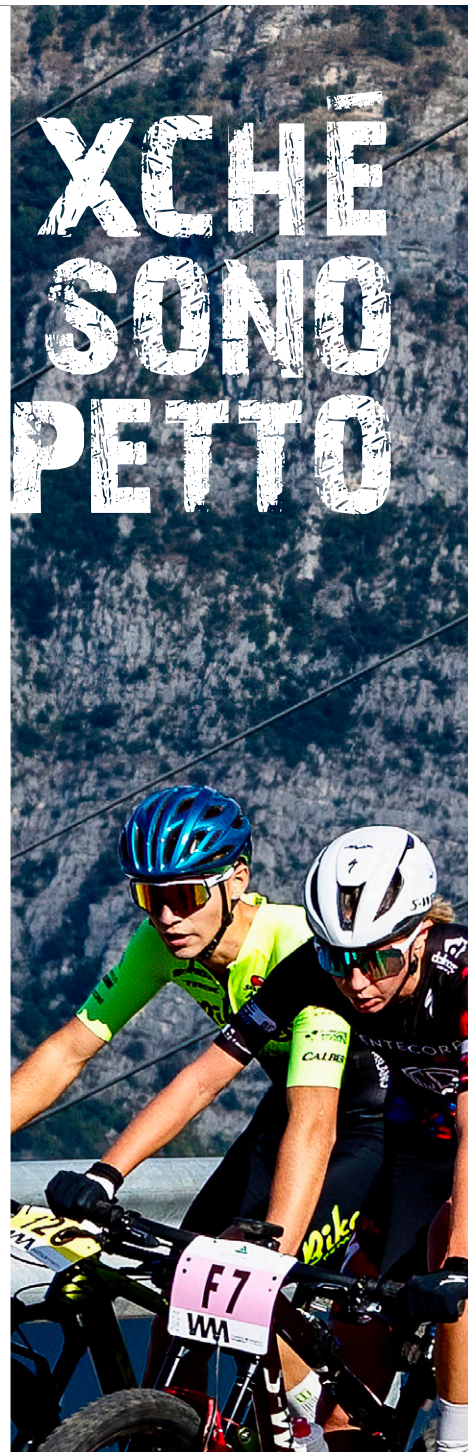
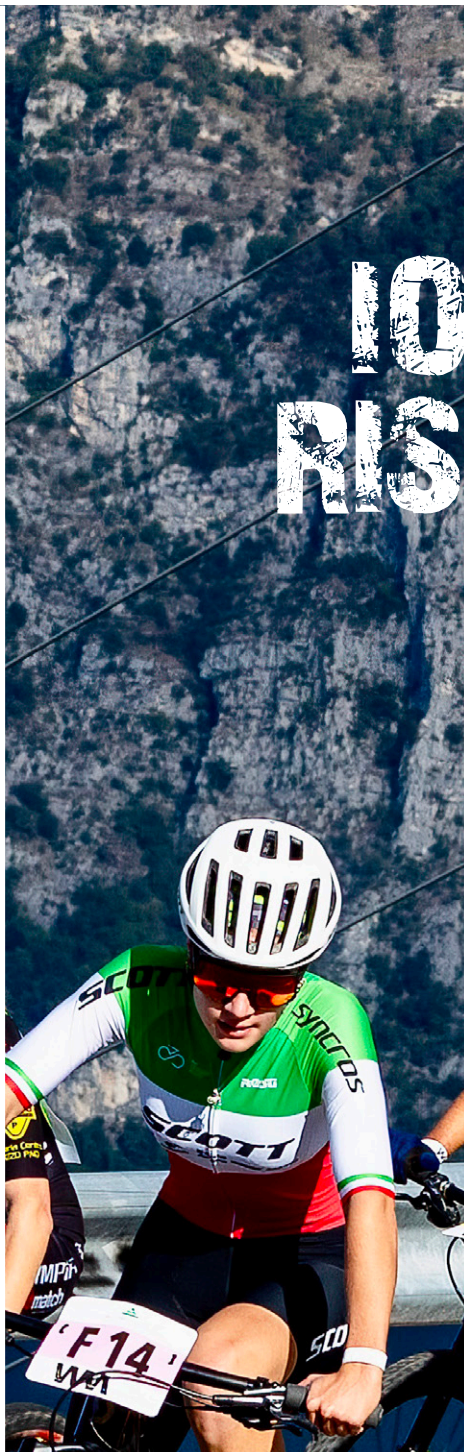
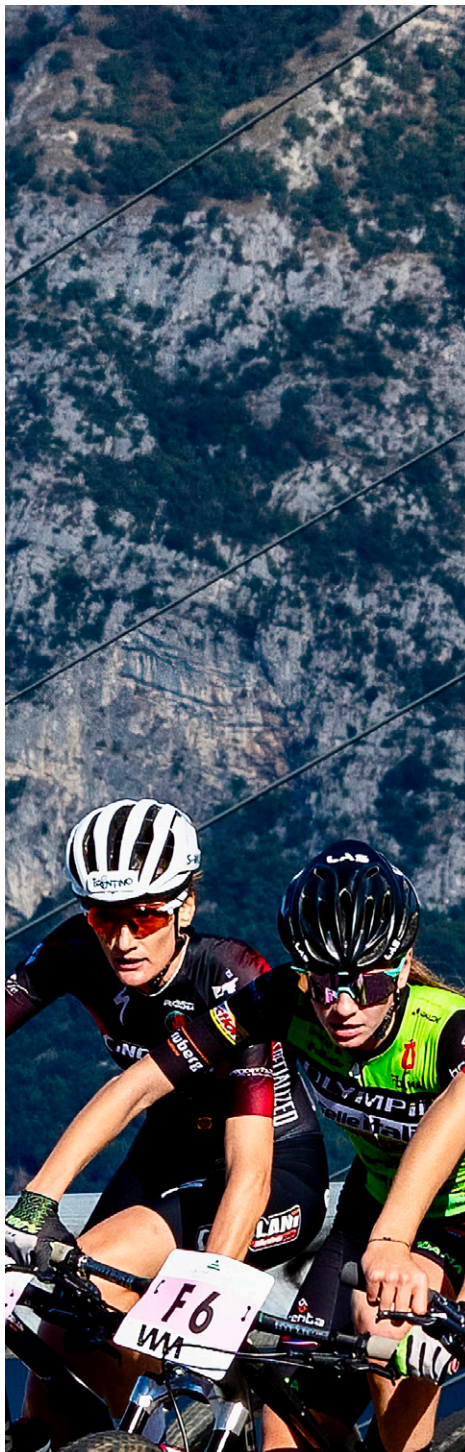

LE 8 REGOLE

1. Non lasciare tracce, solo “orme” di ruote: porta con te i rifiuti e smaltiscili correttamente. La natura ti accoglie, ringraziatala portando rispetto.

2. Insegna ai piccoli l'amore per i pedali: coltiva nei bambini il rispetto per l'ambiente e la gioia della bicicletta. Il futuro inizia da loro.

3. Scegli la bici per gli spostamenti quotidiani: casa, lavoro o scuola: ogni tragitto può essere un'occasione per pedalare e ridurre il traffico.

4. Rispetta gli altri e la strada: sii un ciclista consapevole: condividere la strada significa convivere in armonia.

5. Ama la lentezza: in un mondo che corre, la bicicletta ti insegna a rallentare, osservare e respirare.

6. Pedalare fa bene a te e al pianeta: muoviti con energia pulita: guadagni salute, riduci lo stress e aiuti l'ambiente.

7. Mantieni in forma la tua bici: una bici curata dura di più e funziona meglio. Rispetto per l'ambiente è anche ridurre gli sprechi.

8. Pedala con orgoglio, vivi sostenibile: la bicicletta è una scelta di cuore e testa. Un piccolo gesto quotidiano che cambia il mondo.



CHANGE

vittoria



DISCOVER THE COMPLETE XC RANGE:

Terreno, Peyote, Mezcal, Barzo, Torrente

Learn more



XCHE
IO SONO
NOSTALGIA

ARE YOU READY?
1965
1966
1967
1968
1969
1970
1971
1972
1973
1974

YES I AM
FELICE
1965
1966
1967
1968
1969
1970
1971
1972
1973
1974



CULT

FRANCIACORTA

CELEBRATE
ANY
MOMENT

DISCOVER MORE ON [FWINE](#)

FONTE



Regione
Lombardia

CIBO E SALUTE

PROMOZIONE DELLA SALUTE IN LOMBARDIA

Un' alimentazione ricca di frutta, verdura e con un adeguato contenuto di cereali e legumi protegge dalla comparsa di diverse patologie, in particolare alcuni tipi di tumori e malattie cardiovascolari ed aiuta a mantenere il peso corporeo nella norma.

PIÙ FRUTTA, VERDURA E LEGUMI

Un' alimentazione ricca di frutta, verdura e con un adeguato contenuto di cereali e legumi protegge dalla comparsa di diverse patologie, in particolare alcuni tipi di tumori e malattie cardiovascolari ed aiuta a mantenere il peso corporeo nella norma.

MANGIA A COLORI

Un consumo adeguato di frutta e verdura, oltre a mantenere l'equilibrio energetico, apporta anche un rilevante contenuto di vitamine, minerali: l'arancia, il pomodoro e il kiwi, ad esempio, sono ricchi

di vitamina C, la carota e l'albicocca di pro-vitamina A, gli ortaggi a foglia verde e alcuni legumi di acido folico; anche i cereali contengono vitamine importanti per il nostro organismo quali la tiamina e la niacina. Gli effetti benefici del consumo di frutta, verdura e legumi dipendono anche dal fatto che alcuni loro componenti svolgono un'azione protettiva, prevalentemente di tipo antiossidante, contrastando così l'azione di radicali liberi, coinvolti in processi di invecchiamento e in reazioni che sono all'origine di diverse forme tumorali. Per mantenere il peso corporeo nella norma è importante privilegiare alimenti poveri di grassi, ma di alto valore nutrizionale come verdura, frutta, cereali e legumi.

VARIA SPESSO LE TUE SCELTE

Il modo più semplice e sicuro per garantire un

apporto adeguato di energia e nutrienti è quello di variare il più possibile le scelte e di combinare, opportunamente, i diversi alimenti. I principali gruppi di alimenti, (oltre quello costituito dalla verdura e dalla frutta che deve essere sempre presenti a tavola), sono:

- cereali (esempio pane, pasta, riso ecc) che devono essere presenti ad ogni pasto principale
- latte e derivati la cui funzione principale è fornire calcio in forma altamente assorbibile e utilizzabile dall'organismo
- pesce, carne e uova che forniscono proteine di alta qualità
- grassi da condimento, il cui consumo deve essere contenuto, dando la preferenza all'olio extravergine di oliva.





Scansiona il
QR code e scopri
Sportland Bike.

SPORTLAND
BIKE

S BK

ENTRATA

SPORTLANDBIKE

cervélo

FOCUS

FACTOR

BROMPTON



La tappa preferita di ogni ciclista.

A Brescia è aperto Sportland Bike, lo store per gli amanti del ciclismo: biciclette, abbigliamento e accessori delle migliori marche.

Scopri tutti i top brand del mondo bike e tanti servizi come: **Shimano Service Center**, lavaggio biciclette, bike fitting e noleggio del marchio Brompton. Ti aspettiamo in store!!!

VIA AGOSTINO CHIAPPA – 25135 BRESCIA



* Creare un evento è scienza. Farlo durare è arte.

HELP

ORGANIZZAZIONE - L'Associazione Sportiva Dilettantistica GimaSport, Codice Società 02R3396 - sede organizzativa in Via G. Da Campione, 24c - 24124 Bergamo - Tel. +39 035 211721 - info@laacquaroli.it - organizza domenica 28 settembre 2025 a Iseo (BS), una manifestazione Internazionale riservata alla categorie UCI/FCI Agonistiche (percorso unico 43 km) denominata La Dario Acquaroli Internazionale; una manifestazione Nazionale denominata La Dario Acquaroli Internazionale riservata ai tesserati Amatori FCI ed Enti di Promozione Sportiva.

LA PARTECIPAZIONE - È aperta a tutti coloro che hanno compiuto i 18 anni, (17 anni se agonisti assoluti FCI), d'ambo i sessi, tesserati FCI e agli Enti di Promozione Sportiva che hanno sottoscritto la convenzione con la FCI per l'anno 2025.

La partecipazione è inoltre subordinata al regolare possesso dei seguenti requisiti:

- per gli atleti tesserati alla FCI o a Ente di promozione sportiva: certificato di idoneità alla pratica agonistica per il ciclismo (non sono validi certificati per altre tipologie di sport quali triathlon, duathlon, atletica, ect.);
- per i soggetti di residenza italiana ma non tesserati alla FCI o a Enti di promozione sportiva: certificato di idoneità Agonistica rilasciato per lo sport ciclismo;
- per i soggetti di residenza straniera: certificato di idoneità alla partecipazione di gare ciclistiche agonistiche anche da un medico del proprio paese di residenza accettato in lingua inglese.

Il possesso di tessera sportiva può intendersi alternativo alla verifica del possesso di regolare e adeguato certificato unicamente in caso di tessera sportiva recante il logo DataHealth unitamente alla data di scadenza del certificato di idoneità per il ciclismo agonistico. Il Comitato Organizzatore, in ogni momento e a suo insindacabile giudizio, può decidere se accettare l'iscrizione o escludere un iscritto dalla manifestazione nel caso possa arrecare danno all'immagine della stessa.

REQUISITO ETICO - Con la sottoscrizione e l'invio del modulo di iscrizione il concorrente autocertifica l'inesistenza di sanzioni sportive, civili e/o penali, anche se scontate, per fatti relativi al doping e dichiara di non aver assunto e di non assumere sostanze inserite nella lista antidoping della WADA. La mendace autocertificazione sarà perseguita a norma di legge.

TESSERA GIORNALIERA - Per coloro che non sono in possesso di tessera annuale FCI o altri Enti di Promozione Sportiva Convenzionati è possibile sottoscrivere una Tessera Giornaliera FCI al costo di Euro 10,00; il tesseramento va richiesto all'atto dell'iscrizione; il tesseramento regolarizza la posizione dell'atleta assicurandogli la medesima copertura assicurativa multi rischi + RCT prevista per i tesserati annuali limitatamente al giorno del suo utilizzo. Per il rilascio della Tessera Giornaliera è obbligatorio, indipendentemente dal percorso scelto, secondo la nuova normativa FCI 2025, essere in possesso di Certificato di Idoneità all'Attività Sportiva Agonistica, rilasciato per la pratica dello sport ciclismo (non sono validi certificati per altre tipologie di sport quali triathlon, duathlon, atletica leggera, etc.) in corso di validità (28 settembre 2025).

MODULO D'ISCRIZIONE - Deve essere compilato in tutte le sue parti, ponendo molta attenzione ai campi che identificano la persona: data di nascita scritta per esteso, giorno mese anno, indirizzo, numero di cellulare, e-mail, nome della società con cui si è tesserato, numero di tessera e relativo codice società. Vi ricordiamo infatti che avere dati esatti e completi aiuta l'organizzazione ad avere la possibilità di comunicazioni immediate nel caso di bisogno.

LE ISCRIZIONI - Sono aperte dal 3 marzo 2025. Si possono fare direttamente presso la sede della GimaSport asd in Via G. Da Campione, 24c 24124 Bergamo (tel. +39 035.211721) oppure compilando chiaramente e in tutte le parti il modulo di iscrizione versando il relativo importo in uno dei seguenti modi:

a. Bonifico bancario su conto corrente Banco BPM Largo Porta Nuova, 24100 Bergamo (Italy) Codice IBAN: IT87 A 050 34111 210000000 38383 intestato a GimaSport asd - Via G. Da Campione, 24c - 24124 Bergamo. Inviare via mail o via posta (copia ricevuta pagamento e modulo d'iscrizione) a: GimaSport asd - Via G. Da Campione, 24c - 24124 Bergamo info@laacquaroli.it. È obbligatorio specificare nella causale i dati dell'iscritto o degli iscritti.

b. Tramite l'apposito sistema di iscrizione on-line, con carta di credito direttamente dal sito ufficiale. In questo caso il pagamento della quota d'iscrizione avverrà contestualmente tramite carta di credito.

Con la sottoscrizione della domanda di iscrizione si autorizza, in caso di necessità, l'organizzatore o un suo delegato ad assumere informazioni anche relative a dati sensibili presso le competenti autorità. Tali dati saranno usati esclusivamente per informare i familiari.

FATTORE K - Gli atleti tesserati FCI/UCI che intendono partecipare alla gara sono obbligati - oltre all'iscrizione della specifica sopra - ad iscriversi mediante la società sportiva di appartenenza tramite il sistema informatico federale al Fattore K all'indirizzo web <http://ksport.fattorek.it/fci/> (facilmente rintracciabile dal link "gara" e inserendo il numero di ID 174298 Internazionale e il numero di ID 174299 Nazionale nell'apposito campo). L'omessa iscrizione provoca la mancata ammissione alla corsa.

CHIUSURA ISCRIZIONI - Sabato 13 settembre 2025; salvo diverse disposizioni del comitato organizzatore.

QUOTE D'ISCRIZIONE

- 40,00 Euro (sino al 31 luglio 2025)

- 50,00 Euro (dal 1 agosto al 13 settembre 2025)

- La quota comprende: T-shirt ufficiale, numero gara dorsale e frontale, magazine/programma, materiali informativi, quota associativa, servizio di cronometraggio, diploma di partecipazione (personalizzabile direttamente dal sito ufficiale), buono pasta party, buono agevolato pasta party accompagnatore, assistenza medica, assistenza meccanica (esclusi pezzi di ricambio), deposito bicicletta all'arrivo, rifornimenti, ristoro finale, docce, spedizione risultati tramite Sms ed e-mail.

TRASFERIMENTO QUOTE ADESIONE - Le quote di iscrizione non sono rimborsabili per nessun motivo. Tuttavia all'atleta iscritto impossibilitato a prendere parte alla La Dario Acquaroli viene offerta la possibilità di trasferimento dell'iscrizione ad altra persona. È possibile trasferire l'iscrizione 2025 ad altra persona facendone richiesta, tassativamente, entro e non oltre il 13 settembre 2025 e versando un supplemento di Euro 10,00 per diritti di segreteria. La persona iscritta in sostituzione dovrà compilare il modulo di iscrizione in tutte le sue parti.

CATEGORIE

- Assoluti Maschili e Femminili.
Categoria Elite Uomini e Donne; Under 23 Uomini e Donne - Tesserati UCI/FCI; Junior Uomini e Donne (17/18 anni); Elite Sport (19/29 anni); Master 1 (30/34 anni); Master 2 (35/39 anni); Master 3 (40/44 anni); Master 4 (45/49 anni); Master 5 (50 e più anni); Master Woman 1 (19/29 anni) e Master Woman 2 (30 e più anni).

CONSEGNA NUMERI GARA E PACCHI GARA

Presso l'ExpoVillage ad Iseo (muniti della ricevuta originale del versamento):

- Sabato 27 settembre 2025 dalle ore 10.30 alle ore 19.00;

- Domenica 28 settembre 2025 dalle ore 7.30 alle ore 9.00.

Per i gruppi sportivi, la cui iscrizione dovrà essere cumulativa a cura della Società, dovrà presentarsi il solo capogruppo munito della lista d'iscrizioni e della ricevuta di pagamento. Al fine di facilitare la distribuzione, i numeri gara delle società con più di 10 atleti verranno raggruppati in un unico pacco gara. I numeri gara e pacchi gara potranno essere ritirati anche da terze persone, purché in possesso di ricevuta del pagamento.

VERIFICA LICENZE CATEGORIE AGONISTICHE ASSOLUTE FCI

- Si svolgeranno solo domenica 28 settembre 2025 dalle ore 7.30 alle ore 8.30 presso l'ExpoVillage ad Iseo (Viale Repubblica).

RIUNIONE TECNICA - La riunione tecnica con il Direttore di Organizzazione, il Collegio dei Commissari, i Team Manager ed il rappresentante della S.T.F. si terrà sabato 27 settembre 2025 alle ore 18.00 presso l'ExpoVillage ad Iseo dove verrà firmato il foglio di presenza delle società iscritte alla gara.

OPERAZIONI DI PARTENZA - Partenza ore 10.00 ad Iseo (Viale Repubblica). La partenza, in funzione al numero d'iscritti e alle condizioni meteorologiche, potrà essere frazionata in più gruppi. Gli intervalli di partenza saranno resi noti ed esposti il giorno precedente alla gara. Si raccomanda il massimo rispetto delle griglie assegnate. Il Comitato Organizzatore si riserva il diritto di squalificare chiunque non parta dalla griglia di partenza

riservata al proprio numero, e chiunque non segua le istruzioni degli addetti alle griglie di partenza.

GRIGLIE DI PARTENZA - Alla prima griglia hanno diritto tutti gli Agonisti Assoluti FCI: Elite, Under 23, Junior, donne tesserate, ospiti, e tutti gli Atleti presenti nella classifica FCI "Top Class" (quantità stabilita dal Presidente del Collegio dei Commissari UCI/FCI) e i primi 50 classificati nell'edizione 2024. Tutte le categorie amatoriali donne possono scegliere liberamente la griglia di partenza. Le successive griglie terranno conto esclusivamente dalla data d'iscrizione. Qualora il Comitato Organizzatore prorogherà le iscrizioni gli ultimi iscritti verranno inseriti solo ed esclusivamente in ordine di data di iscrizione.

NUMERI GARA FRONTALE E DORSALE - I numeri gara dorsali e frontali non potranno essere modificati nel formato. La modifica degli stessi comporterà la squalifica dalla manifestazione. Compilare attentamente in ogni sua parte il retro del numero gara dorsale. L'esatta indicazione di patologie o intolleranze aiuterà i medici in caso di bisogno. L'esatta indicazione delle altre informazioni aiuterà il Comitato Organizzatore nella gestione dell'emergenza.

NUMERI GARA RISERVATI - L'iscritto è responsabile del proprio pettorale/numero di gara che costituisce l'unico documento valido per partecipare alla manifestazione ed accedere ai servizi della stessa, menzionati nel presente regolamento. Inserirsi nella manifestazione senza regolare iscrizione, privo di numero, con numero alterato, con numero non pertinente, significa essere responsabile di eventuali danni provocati a persone o cose, incluso se stesso, ed incorrere nelle sanzioni civili e penali previste dalla legge.

CASCO - È obbligatorio l'uso del casco.

PERCORSO, LOGISTICA, ASSISTENZA - La gara si disputa sul percorso illustrato nei seguenti documenti: altimetria; planimetria; comunicazione scritta della dislocazione degli ospedali o centri di pronto soccorso più vicini; planimetria zona arrivo con indicazione sede giuria, controllo anti-doping, segreteria, sala stampa, direzione organizzazione, docce e lavaggio bici.

CRONOMETRAGGIO EVODATA - L'evento si avvale di Official Timing Evodata con tecnologia basata sull'utilizzo di "onechip". Ogni partecipante dovrà essere munito di un chip personale valido oppure di un chip giornaliero a noleggio. Informazioni e condizioni sull'utilizzo dei chip sono pubblicate sul sito www.evodata.it. Il mancato o non corretto utilizzo del chip comporterà il non inserimento nella classifica e la non attribuzione del tempo impiegato.

INFOPPOINT - Per qualsiasi imprevisto o necessità il comitato organizzatore attiverà (solo per il giorno di gara) un numero telefonico diretto +39 334.6105759, collegato con più basi vi aiuterà per qualsiasi impellente bisogno o per informazioni.

TEMPO LIMITE - Il tempo massimo per concludere la gara è di 4 ore. Oltre questo limite l'organizzazione non sarà più in grado di garantire l'assistenza e la sicurezza sul percorso.

CANCELLI ORARI - Sono previsti due cancelli di chiusura, al Ristoro di Passirano (km 23,5), il transito dovrà obbligatoriamente avvenire entro le ore 11.35 e all'inizio della salita Madonna del Corno di Provaglio (km 37,45), il transito dovrà obbligatoriamente avvenire entro le ore 13.15 in questo caso tutti i concorrenti verranno deviati in direzione Iseo. Gli orari di deviazione potranno subire delle variazioni per salvaguardare l'incolumità dei concorrenti. Ulteriori cancelli potranno essere istituiti a discrezione del Comitato Organizzatore.

EQUIPAGGIAMENTO CONSIGLIATO - Tutti i partecipanti dovranno essere muniti alla partenza di:

- un set di attrezzi per lo smontaggio del copertone
- una camera d'aria di scorta
- una pompa (o bomboletta) per gonfiare pneumatici
- indumenti idonei e una giacca antivoce/pioggia

SERVIZIO SANITARIO - Sarà effettuato da otto ambulanze e da due medici rianimatori lungo tutto il percorso e nei punti di partenza/arrivo senza alcuna relativa responsabilità del Comitato Organizzatore. Gli ospedali nelle vicinanze del percorso di gara si trovano a: Iseo - Ospedale Civile di Iseo Via Giardino Garibaldi, 7 - Tel. 030 98 871; Ome - Istituto Clinico San Rocco - Via dei Sabbioni, 24 - Tel. 030 68 591 11; Brescia - Spedali Civili di Brescia - Piazzale Spedali Civili, 1 - Tel. 030 39 951 / 39 961.

RIFORMIMENTO E ASSISTENZA MECCANICA

Sono previsti 2 Ristori: Passirano in Via Fassati al 23,5 km di gara e Provaglio di Iseo "Palazzo Federici" al 37,45 km di gara (esclusivamente idrico). Sono previste 3 Assistenze Meccaniche: Provaglio d'Iseo 12 km; Passirano Via Fassati 23,5 km; Provaglio d'Iseo Inizio salita 37,45 km.

RITIRATI - È previsto 1 centro "raccolta ritirati": Passirano Via Fassati 23,5 km. Il veicolo "scopa" trasporterà gli atleti e le biciclette all'Infopoint in zona di start/finish.

CONTROLLO MEDICO - Il controllo medico, svolto in base alle vigenti normative UCI/FCI e del Ministero della salute, sarà effettuato presso: l'area ExpoVillage ad Iseo (Viale Repubblica).

PREMI - Verrà predisposto come da tabella UCI/FCI per le categorie agonistiche UCI/FCI. Per tutte le altre categorie premi in natura ai primi tre di ogni categoria.

PREMIAZIONI - I primi 3 (tre) assoluti, maschile e femminile, hanno l'obbligo di presentarsi al cerimoniale di premiazione, presso il podio, entro 10 minuti dopo l'arrivo. I corridori premiati dovranno presentarsi con la divisa da gara, senza indossare o portare indumenti non pertinenti e mantenere un comportamento dignitoso. Coloro che rifiutassero di presentarsi alle premiazioni, che ritardano la loro presenza o che non mantengono una divisa e un comportamento dignitoso verranno esclusi dalla partecipazione delle future edizioni.

CLASSIFICHE - Le classifiche verranno trasmesse alla FCI come previsto dal regolamento Nazionale. Le classifiche verranno trasmesse alla UCI come previsto dal regolamento internazionale.

RISULTATI E CLASSIFICHE E DIPLOMI - Al termine della gara le classifiche ufficiali dell'evento 2025 saranno esposte su un apposito tabellone nei pressi dell'arrivo. Direttamente dal sito ufficiale, indicando il proprio cognome e numero di pettorale sarà poi possibile accedere all'ordine d'arrivo ufficiale e scaricare il diploma di partecipazione in formato PDF. Le richieste di eventuali modifiche e/o integrazioni rispetto alle classifiche saranno ammesse entro e non oltre il 11 ottobre 2025, all'indirizzo e-mail: info@laacquarelli.it. Dopo tale data le classifiche saranno definitive.

LAVAGGIO BICI E DOCCE - Presso il Palazetto dello Sport di Iseo (Via Paolo VI).

VEICOLI AL SEGUITO - Nessun tipo di veicolo (e-bike, scooter, motociclette, automobili, ecc.) è ammesso al seguito dei concorrenti. Pena esclusione immediata dalla manifestazione del biker assistito.

CODICE DELLA STRADA - La competizione si svolgerà in parte su strade pubbliche e private, il traffico veicolare è aperto, pertanto vige l'assoluta osservanza del Cod. della Strada. Il Comitato Organizzatore declina ogni responsabilità per fatti accaduti prima, durante e dopo l'evento e che vedano coinvolti partecipanti sia tra loro sia con terzi. Per quanto non contemplato nel presente Regolamento vige quello della Commissione Nazionale della FCI.

SEGNALETICA - L'intero percorso è segnalato con frecce direzionali e con fettucce segna-percorso. Tutti gli attraversamenti pericolosi sono piantonati da personale. Nessuna colpa potrà essere imputata agli organizzatori in caso di errore percorso gara.

RIFIUTI - Si fa appello al senso civico dei partecipanti al fine di non gettare rifiuti lungo le strade, bensì riponendoli negli appositi contenitori posti ai Ristori e individuati da un cartello un inizio e fine ristoro. Chiunque venga sorpreso dal personale dell'organizzazione e/o dai commissari di gara al non rispetto di tale norma, verrà squalificato immediatamente e sarà preclusa la partecipazione all'edizione 2026.

NORME DI COMPORTAMENTO - I concorrenti più lenti sono obbligati ad agevolare il sorpasso agli atleti più veloci; passaggi non ben visibili sono da percorrere con velocità moderata; nei passaggi di discesa non superare mai il vostro limite tecnico.

ATTIVITÀ SULLE IMMAGINI ACQUISITE DURANTE L'EVENTO - Come riportato nell'informativa sulla tutela dei dati personali raccolti con l'iscrizione all'evento durante lo svolgimento della manifestazione sportiva, l'Organizzatore acquisirà immagini sotto forma di fotografie o video che verranno utilizzate a scopo divulgativo dei vari momenti della manifestazione sul sito ufficiale dell'evento sul materiale promozionale dell'evento, sui

social media e sulla stampa specialistica e non. Sia le immagini fotografiche sia i video verranno conservati in archivi informatici da GimaSport asd.

RECLAMI - Eventuali reclami dovranno pervenire alla giuria nei termini regolamentari accompagnati dalla tassa di reclamo FCI.

SITO WEB - Organo ufficiale d'informazione della manifestazione è il sito ufficiale 2025. Pertanto tutte le comunicazioni ufficiali ed eventuali posticipi delle iscrizioni verranno rese note sul sito www.laacquarelli.it

ANNULLAMENTO O SOSPENSIONE DELLA MANIFESTAZIONE - I casi che possono determinare l'annullamento dell'evento sono casi determinati da forza maggiore, caso fortuito, o qualunque ulteriore genere non imputabile all'organizzazione, quali:

- a) eventi atmosferici quali, a titolo esemplificativo, neve, grandine, nubifragi, formazione di ghiaccio su strada od altra condizione meteorologica che renda impraticabile e/o non sicuro lo svolgimento;
- b) eventi calamitosi quali, a titolo esemplificativo, terremoti, inondazioni, incendi di vasta portata, disastri naturali o dipendenti da opera dell'uomo;
- c) evento nefasto ai danni di uno o più partecipanti;
- d) provvedimento o disposizione della Pubblica Autorità, ovvero di enti di promozione ciclistica o federazioni sportive;

e qualunque altra causa od evento, non imputabili all'Organizzatore, che rendano necessario l'annullamento della manifestazione.

- Si considerano causa od evento non imputabili all'Organizzatore ogni fatto od evento, di origine naturale o determinati dall'uomo, che non dipendano da dolo o colpa dell'Organizzatore o, comunque, al verificarsi dei quali l'Organizzatore non abbia dolosamente o colposamente concorso.

- L'annullamento della manifestazione è comunicato dall'Organizzatore a mezzo mail il cui indirizzo sia stato reso noto all'atto della iscrizione, oppure anche solo tramite i canali social, nel più breve tempo possibile, in modo da consentire agli iscritti una tempestiva conoscenza ed evitare al massimo possibile ogni disagio.

- Ove ciò sia possibile ed in assenza di condizioni di rischio, l'Organizzatore disporrà il rinvio della manifestazione ad altra data, dandone la tempestiva comunicazione agli iscritti.

- Resta comunque salva la facoltà dell'Organizzatore, ove le condizioni concrete lo permettano, di consentire lo svolgimento della manifestazione mutando il percorso programmato, al fine di scongiurare le situazioni di pericolo per i corridori.

- In caso di impossibilità di svolgimento della manifestazione, per i motivi di cui ai paragrafi precedenti, nessun importo sarà dovuto in restituzione agli iscritti.

DICHIARAZIONE RESPONSABILITÀ - "Dichiaro di conoscere e rispettare il regolamento 2025 sopra pubblicato, secondo le normative vigenti UCI e FCI; dichiaro di essere in possesso del certificato medico di idoneità sportiva agonistica in corso di validità al 28 settembre 2025. So che partecipare all'edizione 2025 e/o agli eventi sportivi in generale è potenzialmente un'attività a rischio. Dichiaro, inoltre, di iscrivermi volontariamente e mi assumo tutti i rischi derivanti dalla mia partecipazione all'evento: cadute, contatti con veicoli, con altri partecipanti, spettatori o altro, condizione di tempo, incluso caldo torrido, freddo estremo e/o umido, traffico e condizioni della strada, ogni tipo di rischio ben conosciuto e da me valutato. Essendo a conoscenza di quanto sopra, considerando l'accettazione della mia iscrizione, io, per mio conto e nell'interesse di nessun altro, sollevo e libero il Comitato Organizzatore dell'evento 2025, la GimaSport asd, gli enti promotori, l'Amministrazione Comunale di Iseo, l'Amministrazione Provinciale di Brescia, l'Amministrazione Regionale della Lombardia, le amministrazioni dei comuni interessati dal passaggio della gara, tutti gli Sponsor dell'evento, i rispettivi rappresentanti, successori, funzionari, direttori, membri, agenti ed impiegati delle Società sopra citate, di tutti i presenti e futuri reclami o responsabilità di ogni tipo, conosciuti o sconosciuti, derivati dalla mia partecipazione all'evento. Una volta accettata l'iscrizione alla gara 2025, la quota di partecipazione non è rimborsabile, anche in caso di disdetta. Concedo la mia autorizzazione a tutti gli enti sopra elencati ad utilizzare fotografie, nastri,

video, immagini all'interno di siti web e qualsiasi cosa relativa alla mia partecipazione all'evento per qualsiasi legittimo utilizzo senza remunerazione".

RESPONSABILITÀ E TUTELA DELLA PRIVACY Con l'iscrizione alla gara, l'atleta dichiara: di conoscere nell'interesse e di accettare il presente regolamento; di esonerare gli organizzatori, gli sponsor, la federazione e i media partners, da ogni responsabilità, sia civile sia penale, per danni a persone e/o cose da lui causati o a lui derivati; di essere idoneo fisicamente alle caratteristiche della manifestazione; di iscriversi volontariamente; di essere consapevole che l'evento si svolge sulle strade della città; di essere consapevole che, trattandosi di gara agonistica sotto l'egida della UCI-FCI, deve essere in possesso dei requisiti richiesti dalla Federazione; di assumersi tutti i rischi derivanti dalla sua partecipazione all'evento quali cadute, contatti con altri partecipanti, spettatori, veicoli o altri contatti, condizioni di tempo caldo/freddo, pioggia/umido, condizioni di traffico e della strada, rischi da Lui/Lei ben conosciuti e valutati. Gli atleti partecipanti dovranno rispettare le norme del Codice della Strada.

In relazione all'informativa di cui all'art. 13 del Regolamento UE 679/2016, il concorrente dichiara di aver preso visione della detta informativa e di averne compreso il contenuto, le finalità, le modalità di trattamento nel rispetto dei dati, liceità, trasparenza e riservatezza. Dichiaro di essere stato informato dell'obbligatorietà del consenso al relativo trattamento per le finalità specificate, compresa la possibilità che i suoi dati vengano trasmessi e trattati anche da soggetti terzi che offrono servizi connessi e collegati all'evento 2025. Il concorrente è reso altresì edotto dei diritti privacy a lui riservati e della facoltà di revocare il consenso al trattamento dei suoi dati personali, in ogni tempo, con comunicazione scritta da inviare a GimaSport asd, Via Giovanni da Campione 24c - 24124 Bergamo, e-mail info@laacquarelli.it

AVVERTENZE FINALI - Il Comitato Organizzatore si riserva di modificare il presente regolamento in qualunque momento per motivi che riterrà opportuni per una migliore organizzazione della gara. Per quanto non previsto dal presente regolamento, valgono le norme tecniche della UCI e della FCI. Eventuali modifiche a servizi, luoghi ed orari saranno opportunamente comunicate agli atleti iscritti e saranno riportate sul sito internet ufficiale 2025. Inoltre, la documentazione contenente le informazioni essenziali per prendere parte alla gara sarà consegnata dalla organizzazione unitamente al pettorale.

XCHÉ
IO
SONO
LA
REG
OLA



27.9.26



**GIORNALE
DI BRESCIA**

**LA NEWSLETTER
DELLO SPORT
MADE IN BRESCIA**

**Ciclismo, calcio, basket, pallavolo,
rugby, pallanuoto e tanto altro...**
Storie di sport, di sfide, di tifo.

Il martedì – ore 15.00

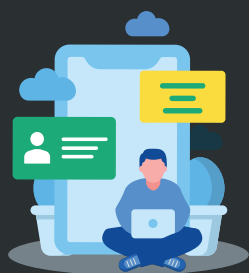

ISCRIVITI SU

giornaledibrescia.it



**2ª EDIZIONE
CAMPIONATO
ITALIANO
FISDIR-FCI
FAUMCUP
MOUNTAIN BIKE**

**BATTI
UN
CINQUE**

**ABBIAMO
BISOGNO DI TE:
VIENI AD APPLAUDIRE
I RAGAZZI AL VIA.
ISEO, 27 SETTEMBRE
ORE 15.00**



Gimasport A.s.d.
Via Da Campione, 24/c - 24124 Bergamo
Tel. +39 035 211721
info@laacquaroli.it



Prodotto in Italia

