

GARA INTERNAZIONALE DI MOUNTAIN BIKE
GIMONDI BIKE
GRUPPO NULLI



7^a
DOMENICA 28 SETTEMBRE '08
ISEO FRANCIACORTA - BRESCIA



GRUPPO NULLI
STRUTTURE IN LEGNO

Fieri di essere italiani, fieri di essere sponsor della GimondiBike



Sede centrale:
Via Roma, 1 - 25049 ISEO (Brescia)
Tel. +39.030.9869211 - Fax +39.030.9869222
www.nulli.it
info@nulli.it

Filiali:

ALBANO S. ALESSANDRO (BG) Via Galileo Ferraris, 6 - Tel.035.4521484	FIESCO (CR) Località Gerola (zona Indust.) - Tel.0374.375142
BOLOGNA Via F. Zanardi, 78/0 - Tel.051.7459279	LAZZATE (MI) Via San Lorenzo,135 - Tel.02.92274092
BONDENO DI GONZAGA (MN) Strada Pavese, 13 - Tel.0376.54231	NOVENTA DI PIAVE (VE) Via Calnova, 111 - Tel.0421.572595



GRUPPO NULLI
STRUTTURE IN LEGNO

Effetto Creberg.

DRIVE PD

La vita è molto più semplice se c'è qualcuno su cui contare sempre. Per questo, Creberg ha come obiettivo principale quello di offrirvi tutta la tranquillità e la serenità di cui avete bisogno. Fortemente radicato nel territorio, Creberg è innovativo nell'offerta dei servizi finanziari e in grado di proporre una consulenza di elevato profilo a tutti i suoi clienti. Attento alle esigenze delle famiglie e delle aziende, Creberg pensa anche al miglioramento della qualità della vita di tutti, con importanti iniziative in ambito sociale, culturale, sportivo.

Creberg. Qualcuno su cui contare sempre.

Senza confini né limiti. Un trofeo internazionale.

Raggiungere il traguardo e pensare di aver superato ogni limite, eliminare ogni confine per seguire una passione. Questo è quanto succede nello sport. A rappresentare la libertà, in qualsiasi forma, un trofeo che è un'opera d'arte. Solo l'arte, appunto, nella sua creatività e audacia riesce a spiegare la volontà di vivere senza frontiere.



Emozioni e colori... senza frontiere

È tutto pronto, sono già lì al traguardo per voi, non fatele aspettare troppo! Colorate e cariche di energia come sempre, renderanno meno dure le pedalate finali e alleggeriranno il taglio del traguardo. Di cosa sto parlando? Ma delle bandiere, naturalmente. Le uniche capaci di trasformare questa ottava edizione della Gimondibike in una vera gara senza frontiere, aperta a tutti.

Fino ad oggi ben 14 nazioni ci hanno onorato della loro presenza, ma sono sicuro che potrebbero essere molte di più... in fondo, si tratta o no di un evento internazionale? Se avete ancora dei dubbi, non dovete far altro che dare un'occhiata all'albo d'oro. Non vi dicono niente nomi come Julien Absalon, José Hermida, Fredrik Kessiakoff, Annabella Stropparo, Petra Henzi e Blaza Klemencic? Grandi campioni che, portacolori di Paesi diversi, ci hanno aiutato a sollevare lo sguardo ed a guardare oltre i nostri confini. Per scoprire centinaia e centinaia di appassionati di mountain bike che non esitano a mettersi in viaggio pur di raggiungere Iseo e partecipare ad una grande festa dello sport. Una festa che mi piacerebbe potesse essere condivisa da un numero sempre crescente di atleti. Per esaudire questo mio piccolo desiderio però ho bisogno della collaborazione di tutti (in particolare di enti pubblici e privati), di un passaparola prezioso ed efficace che porti il nome della Gimondibike ai quattro angoli della terra. Allora sì che sarebbe davvero una gara senza frontiere e dai mille colori!!! Quelli delle bandiere...

Vi aspetto domenica 28 settembre a Iseo... e mi raccomando, il tricolore è d'obbligo!



C'è un mondo dove puoi cambiare tutti i colori del mondo. È casa tua.

Un mondo dove puoi liberare tutta la tua creatività, dove una serie sconfinata di forme, colori e materiali soddisfa ogni sfumatura del tuo stile. Dove la luce, l'energia e la temperatura esaudiscono in ogni momento tutti i tuoi desideri, con un semplice tocco. È il mondo della domotica Chorus di GEWISS. È casa tua.

GEWISS

ACCENDE IL DOMANI.

Chorus Placca ART

L'EVOLUZIONE DI UNA GRANDE STORIA

Il Giornale di Brescia
è da sempre il mezzo di informazione
più autorevole e diffuso tra i bresciani.
Oltre 389.000 lettori al giorno* lo pongono
in posizione di leader tra i quotidiani locali.



* FONTE AUDIPRESS 2007/II

GIORNALE DI BRESCIA

Dedicata a...



GARA INTERNAZIONALE DI MOUNTAIN BIKE
GIMONDIBIKE
GRUPPO NULLI

Lo vediamo fra noi, a darsi da fare per dare una mano.
Disponibile sempre, distante mai.
Pronto con due battute per divertire e divertirsi.
Nel cuore e nella mente il ricordo di un amico,
Vittorio Martinelli.



Regione Lombardia

Con grande piacere saluto tutti i partecipanti e i sostenitori della settima edizione della GimondiBike Internazionale, un appuntamento ormai consolidato, che richiama appassionati di ciclismo da tutta Italia e anche dall'estero.

Questa gara, legata alla figura del grande campione lombardo Felice Gimondi, ha contribuito in questi anni ad alimentare un legame profondo e suggestivo non solo con questo sport, ma anche con il territorio circostante, grazie al forte coinvolgimento popolare e alla capacità di valorizzare la bellezza e la dinamicità dei luoghi e dei percorsi scelti per la competizione.

Sono in tal senso convinto che questa manifestazione abbia una particolare valenza anche dal punto di vista sociale e culturale, che merita di essere salvaguardata e sviluppata.

Il Governo regionale intende perciò promuovere eventi come questo, capaci di esaltare la nostra gloriosa tradizione ciclistica, fondata non solo su valori sportivi autentici, ma anche su un forte amore per la propria terra.

Per queste ragioni, desidero ringraziare gli organizzatori ed augurare a tutti gli atleti di trascorrere un'indimenticabile giornata all'insegna di un leale confronto sportivo.

Roberto Formigoni

Presidente Regione Lombardia



Regione Lombardia
Sport

L'Assessorato allo Sport di Regione Lombardia ritrova con piacere l'appuntamento con la GimondiBike, appassionante Gara Internazionale di Mountain Bike dedicata al ricordo del grande Felice Gimondi, che giunge quest'anno al traguardo della settima edizione.

Ancora una volta avremo la preziosa opportunità di assistere ad una competizione coinvolgente, aperta alla partecipazione di atleti di ogni età e livello di preparazione atletica, che prenderanno parte alla gara accanto a campioni italiani ed internazionali. Tutti i corridori avranno la splendida occasione di trascorrere un sano momento di sport in sella ad un mezzo ecologico, all'insegna della scoperta e valorizzazione del suggestivo territorio in cui si snoda il percorso.

Sono lieto di far parte del Comitato d'Onore di un evento di grande qualità e prestigio per la nostra regione.

Ringrazio gli organizzatori per l'impegno e colgo l'occasione per inviare il mio più caloroso saluto ai partecipanti e a tutti gli spettatori, con l'augurio per una manifestazione memorabile.

Pier Gianni Prosperini

Assessore allo Sport Regione Lombardia



PROVINCIA DI BRESCIA

La GimondiBike, l'unica gran fondo italiana del circuito mondiale, competizione e festa dedicata allo sport, nell'edizione numero sette punta sempre più in alto e conta sulla partecipazione di quasi tremila contendenti, compresi i grandi nomi della specialità, provenienti da tutta Europa. Promossa da Felice Gimondi, campione che evoca memorabili imprese e figura prestigiosa a cui guarda con ammirazione tutto il mondo dello sport, e organizzata dall'Associazione sportiva GimaSport che ne ha concretizzato il cammino in uno scenario di incomparabile bellezza come il lago d'Iseo e la Franciacorta anche quest'anno si snoda la manifestazione divenuta una risorsa per l'intero territorio bresciano. Il tracciato, infatti, adatto a tutti gli appassionati delle due ruote fuori strada, è diventato permanentemente fruibile e segnalato da appositi cartelli. Un valore aggiunto dell'offerta turistica, che si integra armoniosamente con la ciclabile che l'ente Provincia ha realizzato per unire Brescia a Paratico.

La sfida, che animerà il tracciato in asfalto, terra battuta e ciottolato, porterà gli atleti ad attraversare Iseo, Provaglio, Passirano e Cazzago San Martino. In questa cornice davvero suggestiva, i biker potranno esprimere il grande agonismo che alimenta un evento atteso e inimitabile come la GimondiBike.

Alberto Cavalli

Presidente Provincia di Brescia



PROVINCIA DI BRESCIA
Sport

La settima edizione della Gimondibike Internazionale, con i suoi numerosissimi partecipanti, conferma ancora una volta il prestigio di manifestazioni che sanno imporsi all'attenzione generale per il loro valore e significato.

Unica competizione italiana del circuito internazionale Uci Mountain Bike Marathon Club, è un evento atteso e spettacolare che, nel nome del grande campione Felice Gimondi, trova, come ogni anno, un suo splendido modo di presentarsi, coinvolgente ed entusiasmante. Sul bellissimo percorso del Sebino e della Franciacorta, i protagonisti vivono un evento unico: lo sport diventa anche occasione di aggregazione, conoscenza del territorio e turismo.

È motivo di orgoglio per la provincia di Brescia, poter ospitare questa competizione che anno dopo anno dimostra di crescere in notorietà, affermando una passione tutta bresciana per il ciclismo nei suoi aspetti agonistici e amatoriali. Tutto questo grazie all'impegno ed alle doti organizzative dell'Associazione GimaSport alla quale vanno i miei vivissimi complimenti per un'organizzazione sempre impeccabile.

Porgo il mio saluto caloroso al grande Felice Gimondi, simbolo ed esempio del nostro migliore ciclismo. Un particolare e affettuoso grazie alla famiglia Nulli, orgoglio di questa Provincia. Il mio benvenuto va ai numerosi atleti che sapranno darci una splendida prova della loro capacità e bravura.

Molto cordialmente.

Alessandro Sala

Assessore allo Sport Provincia di Brescia

Il Comune di Iseo e la Comunità Montana del Sebino Bresciano



GARA INTERNAZIONALE DI MOUNTAIN BIKE
GIMONDI BIKE
GRUPPO NULLI



COMUNE DI ISEO



Comunità Montana
del Sebino Bresciano

L'Assessorato allo sport del Comune di Iseo di concerto con quello della Comunità Montana del Sebino è particolarmente orgoglioso di presentare e promuovere la VII edizione della GimondiBike, gara internazionale di mountainbike che quest'anno si svolgerà il 28 settembre.

Si tratta di una competizione sportiva che, di anno in anno, ha visto accrescere il suo prestigio fino a diventare l'unica prova di mountainbike meritevole di essere inclusa nel circuito mondiale U.C.I.

Un riconoscimento, questo, che premia sì gli organizzatori ma che soprattutto vuole rendere omaggio ad uno sportivo, ad un uomo di provata serietà e moralità qual'è appunto Felice Gimondi.

Ancora oggi, in una società dove sembrano dominare la materialità e l'egoismo, lo sport "vero" con i suoi ideali, in particolar modo il ciclismo dove il sacrificio si accompagna alla fatica fisica rappresenta un punto di riferimento per tanti giovani (e non solo giovani!).

Ecco perché Comune di Iseo e Comunità Montana convintamente continuano a spendersi per diffondere la cultura dello sport e quei valori di "pulizia" e solidarietà che ne dovrebbero caratterizzare l'essenza.

Ed è con questo spirito che ci apprestiamo a vivere la VII edizione della GimondiBike certi, come già accaduto negli anni precedenti; non potrà che rivelarsi un successo sia dal punto di vista della partecipazione che da quello della promozione turistica.

Tale evento non solo porterà benefici economici ad Iseo ma anche alla Franciacorta e a tutti quei paesi attraversati da circa 40 km di gara.

I concorrenti e gli appassionati potranno godere, lungo il percorso, del suggestivo paesaggio incastonato fra le tranquille acque del Sebino e le dolci colline della Franciacorta.

Un'occasione, quindi, per conoscere le bellezze della nostra provincia e per dare un ulteriore impulso alla vocazione turistica delle stesse.

Quindi vi aspettiamo numerosi domenica 28 settembre per la settima edizione della GimondiBike.

Alessandro Buffoli

Vicesindaco Comune di Iseo

Assessore allo Sport Comunità Montana

Comitato d'Onore, patrocini e collaborazioni



GARA INTERNAZIONALE DI MOUNTAIN BIKE
GIMONDIBIKE
GRUPPO NULLI



Francesco Paolo TRONCA
Prefetto di Brescia
Gaetano CHIUSOLO
Questore di Brescia



Roberto FORMIGONI
Presidente Regione Lombardia
Viviana BECCALOSI
Vicepresidente Regione Lombardia
Pier Gianni PROSPERINI
Assessore allo Sport Regione Lombardia



Alberto CAVALLI
Presidente Provincia di Brescia
Alessandro SALA
Assessore allo Sport Provincia di Brescia



Marco GHITTI
Sindaco Comune di Iseo
Alessandro BUFFOLI
Assessore Sport Comune di Iseo



Angelo ZANOTTI
Presidente Comunità Montana del Basso Sebino



Giuseppe FORESTI
Sindaco Comune di Cazzago San Martino



Daniela GERARDINI
Sindaco Comune di Passirano



Giuseppina MARTINELLI
Sindaco Comune di Provaglio d'Iseo



Giacomo SCANZI
Direttore de "Giornale di Brescia"



Pat MCQUAID
Presidente Unione Ciclistica Internazionale
Gianni PETRUCCI
Presidente Comitato Olimpico Nazionale Italiano
Renato DI ROCCO
Presidente Federazione Ciclistica Italiana

Oreste CASATI
Presidente Lombardo F.C.I.
Pietro BREGOLI
Presidente Bresciano F.C.I.

Grandi Aziende. Anche quest'anno siamo in buone mani

GARA INTERNAZIONALE DI MOUNTAIN BIKE
GIMONDIBIKE
GRUPPO NULLI

Sponsor Ufficiale



Partner Ufficiali



Media Partner



Official Time



Supporter Ufficiali



Hotel Ufficiale



Vino Ufficiale



Fornitori Ufficiali



Incontriamoci ogni giorno su GimondiBike.it



Clicca i nostri "amici":

- Acquaparadiso.it
- Axevo.it
- Barozzi.com
- Bianchi.com
- Cmsebino.Brescia.it
- Comune.lseo.it
- Creberg.it
- Friteliver.it
- Garmin.it
- Gewiss.com
- Giornaledibrescia.it
- Gtm-Spa.it
- Iseolagohotel.it
- Mercatoneuno.it
- Monterossa.it
- Nulli.it
- Pagani.it
- Provincia.Brescia.it
- Regione.Lombardia.it
- Santinisms.it
- Sidisport.com



BAROZZI
art de vivre

BRESCIA VIA GRAMSCI 16 030.375.27.10



www.barozzi.com

GARA INTERNAZIONALE DI MOUNTAIN BIKE
GIMONDIBIKE
GRUPPO NULLI

Il percorso gara

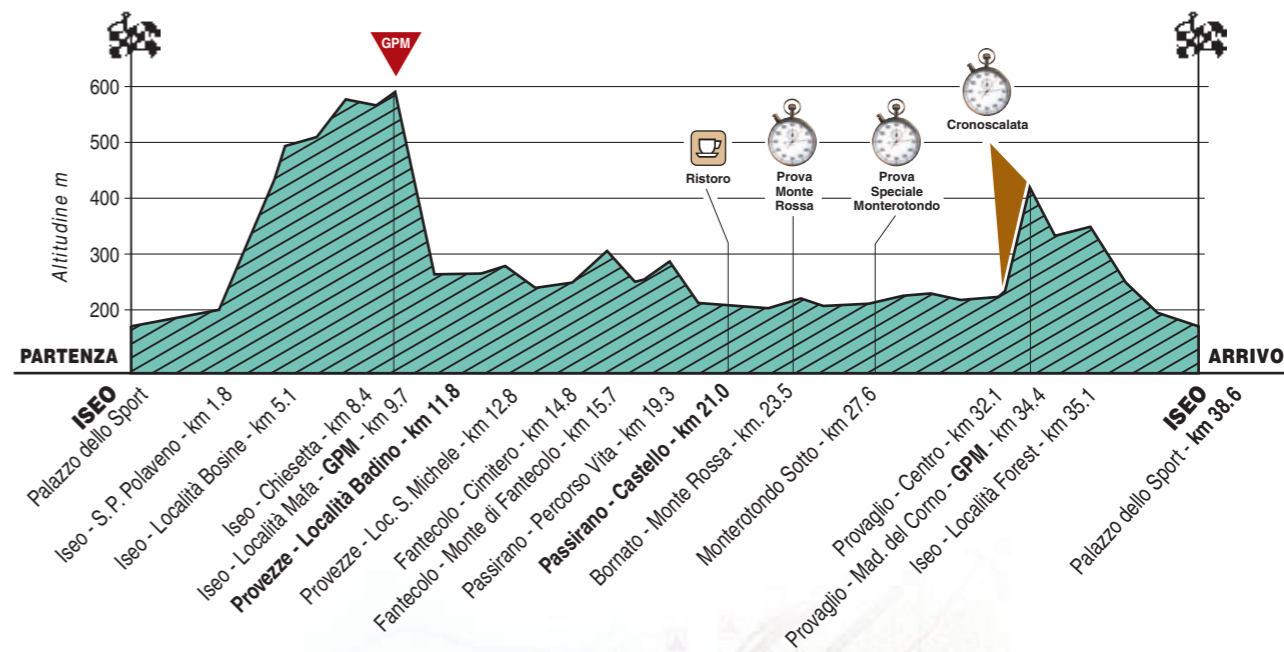



da oltre 15 anni vestiamo
i numeri 1

Ci sono obiettivi così grandi che,
quando li raggiungi, fai fatica a pensare di
poter desiderare qualcosa di più.

SANTINI MAGLIFICIO SPORTIVO
Handmade in Italy since 1965



Via Provinciale, 14 Lallio (BG) - tel 035.690.566 fax 035.692.771 - www.santinisms.it

GARA INTERNAZIONALE DI MOUNTAIN BIKE
GIMONDIBIKE
GRUPPO NULLI

Planimetria partenza - Ingresso griglie

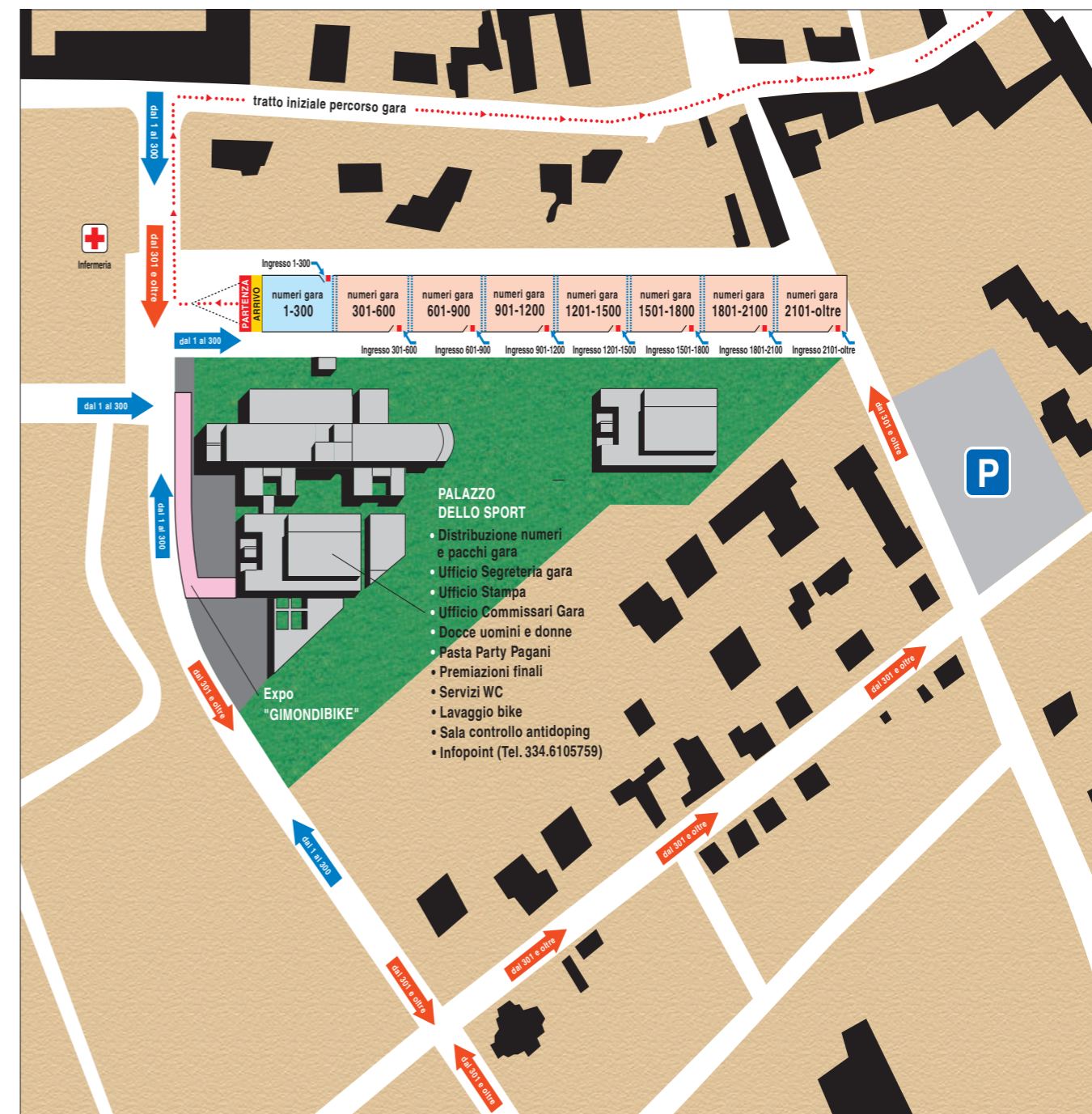



MONTE ROSSA
FRANCIACORTA

*dal 1972
protagonisti
in Franciacorta*

Planimetria arrivo - Ultimo chilometro

GARA INTERNAZIONALE DI MOUNTAIN BIKE
GIMONDIBIKE
GRUPPO NULLI



Le Cover e le T-shirt della GimondiBike



Edizione "0", 30 settembre 2001



1ª edizione, 29 settembre 2002



2ª edizione, 28 settembre 2003



3ª edizione, 26 settembre 2004



4ª edizione, 25 settembre 2005



5ª edizione, 1 ottobre 2006

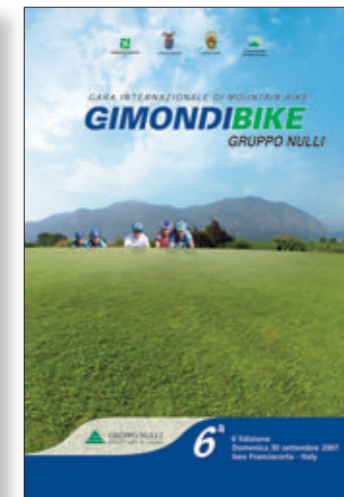

6ª edizione, 30 settembre 2007



7ª edizione, 28 settembre 2008



2001



2002



2003



2004



2005



2006



2007



2008

Tutti i premi 2008 della GimondiBike

Assoluti Maschili

- 1° Classificato B.V. Euro 1.000,00 + Trofeo scultura + Orologio Scultura Arando
- 2° Classificato B.V. Euro 600,00 + Trofeo scultura
- 3° Classificato B.V. Euro 400,00 + Trofeo scultura
- 4° Classificato B.V. Euro 300,00
- 5° Classificato B.V. Euro 200,00
- 6° Classificato B.V. Euro 150,00
- 7° Classificato B.V. Euro 150,00
- 8° Classificato B.V. Euro 100,00
- 9° Classificato B.V. Euro 100,00
- 10° Classificato B.V. Euro 100,00

Assoluti Donne

- 1° Classificata B.V. Euro 600,00 + Trofeo scultura + Orologio Scultura Arando
- 2° Classificata B.V. Euro 400,00 + Trofeo scultura
- 3° Classificata B.V. Euro 150,00 + Trofeo scultura
- 4° Classificata B.V. Euro 100,00
- 5° Classificata B.V. Euro 80,00
- 6° Classificata B.V. Euro 80,00
- 7° Classificata B.V. Euro 80,00
- 8° Classificata B.V. Euro 60,00
- 9° Classificata B.V. Euro 60,00
- 10° Classificata B.V. Euro 60,00

Categoria Elite Uomini - Tesserati FCI-UCI

- 1° Classificato Euro 300,00
- 2° Classificato Euro 230,00
- 3° Classificato Euro 165,00
- 4° Classificato Euro 130,00
- 5° Classificato Euro 105,00
- 6° Classificato Euro 90,00
- 7° Classificato Euro 80,00
- 8° Classificato Euro 65,00
- 9° Classificato Euro 55,00
- 10° Classificato Euro 45,00
- 11° Classificato Euro 30,00
- 12° Classificato Euro 30,00
- 13° Classificato Euro 30,00
- 14° Classificato Euro 30,00
- 15° Classificato Euro 30,00

Categoria Elite Donne - Tesserate FCI-UCI

- 1° Classificata Euro 265,00
- 2° Classificata Euro 200,00
- 3° Classificata Euro 130,00
- 4° Classificata Euro 100,00
- 5° Classificata Euro 65,00
- 6° Classificata Euro 50,00
- 7° Classificata Euro 30,00
- 8° Classificata Euro 30,00
- 9° Classificata Euro 30,00
- 10° Classificata Euro 30,00

Categoria Under 23 Uomini - Tesserati FCI-UCI

- 1° Classificato Euro 165,00
- 2° Classificato Euro 100,00
- 3° Classificato Euro 80,00
- 4° Classificato Euro 60,00
- 5° Classificato Euro 40,00

Categoria Under 23 Donne - Tesserate FCI-UCI

- 1° Classificata Euro 165,00
- 2° Classificata Euro 80,00
- 3° Classificata Euro 60,00
- 4° Classificata Euro 40,00
- 5° Classificata Euro 30,00

Categoria Junior Uomini - Tesserati FCI-UCI

- 1° Classificato Euro 150,00
- 2° Classificato Euro 100,00
- 3° Classificato Euro 70,00
- 4° Classificato Euro 50,00
- 5° Classificato Euro 30,00

Categoria Junior Donne - Tesserate FCI-UCI

- 1° Classificata Euro 150,00
- 2° Classificata Euro 100,00
- 3° Classificata Euro 70,00
- 4° Classificata Euro 50,00
- 5° Classificata Euro 30,00

Categoria Master Sport Uomini (19/29 anni)

- 1° Classificato Euro 150,00
- 2° Classificato Euro 100,00
- 3° Classificato Euro 70,00
- 4° Classificato Euro 40,00
- 5° Classificato Euro 30,00

Categoria Master 1 Uomini (30/34 anni)

- 1° Classificato Euro 150,00
- 2° Classificato Euro 100,00
- 3° Classificato Euro 70,00
- 4° Classificato Euro 40,00
- 5° Classificato Euro 30,00

Categoria Master 2 Uomini (35/39 anni)

- 1° Classificato Euro 150,00
- 2° Classificato Euro 100,00
- 3° Classificato Euro 70,00
- 4° Classificato Euro 40,00
- 5° Classificato Euro 30,00

Categoria Master 3 Uomini (40/44 anni)

- 1° Classificato Euro 150,00
- 2° Classificato Euro 100,00
- 3° Classificato Euro 70,00
- 4° Classificato Euro 40,00
- 5° Classificato Euro 30,00

Categoria Master 4 Uomini (45/49 anni)

- 1° Classificato Euro 150,00
- 2° Classificato Euro 100,00
- 3° Classificato Euro 70,00
- 4° Classificato Euro 40,00
- 5° Classificato Euro 30,00

Categoria Master 5 Uomini (50 e più anni)

- 1° Classificato Euro 150,00
- 2° Classificato Euro 100,00
- 3° Classificato Euro 70,00
- 4° Classificato Euro 40,00
- 5° Classificato Euro 30,00

Categoria Master Woman 1 (19/39 anni)

- 1° Classificata Euro 100,00
- 2° Classificata Euro 70,00
- 3° Classificata Euro 40,00

Categoria Master Woman 2 (40 e più anni)

- 1° Classificata Euro 100,00
- 2° Classificata Euro 70,00
- 3° Classificata Euro 40,00

Categoria Femminile e Maschile Escursionisti

- 1° Classificata Trofeo scultura **GimondiBike 2008**
- 1° Classificato Trofeo scultura **GimondiBike 2008**

Premi ai 3 tempi migliori del "Gran Premio Monte Rossa"

- 1° Classificato 18 bottiglie Monte Rossa
- 2° Classificato 12 bottiglie Monte Rossa
- 3° Classificato 6 bottiglie Monte Rossa

Premi ai 3 tempi migliori della "Prova Speciale Monterotondo"

- 1° Classificato Navigatore Garmin
- 2° Classificato CardioFrequenzimetro
- 3° Classificato Maxi Kit Nutella

Premi ai 3 tempi migliori della "Cronoscalata Madonna del Corno"

- 1° Classificato Navigatore Garmin
- 2° Classificato CardioFrequenzimetro
- 3° Classificato Maxi Kit Nutella

Premi sorteggio individuali cicloturisti e/o escursionisti (10 premi)

- Occhiali 2
- Selle Fsa 2
- Scarpe Sidi 2
- Casco Kask 2
- Accappatoio GMS 2

Premi a sorteggio individuali (50 premi)

- Macchina Caffè 1
- Valigia Brics 1
- Lettore Dvd 1
- Tv portatile 1
- CardioFrequenzimetro 1
- Caschi Kask 2
- Occhiali 3
- Accappatoi Gms 5
- Maxi Kit Nutella 10
- Plaid GMS 10
- Quantitativi Pasta Pagani (40 kg) 15

Partecipano all'estrazione dei **50 + 10 premi** a sorteggio tutti gli iscritti alla **GimondiBike 2008**. Le estrazioni dei 60 numeri gara saranno comunicate sabato 27 settembre con affissione degli stessi nell'area Expo-GimondiBike e con comunicazione nel sito. Inoltre, ogni concorrente vincitore avrà collocato sulla busta gara un ticket esplicativo.

NB: i premi non ritirati negli orari sopra indicati verranno devoluti in beneficenza.

I premi saranno distribuiti domenica all'interno dell'area **Expo-GimondiBike 2008** dalle ore 13.00 alle ore 15.00 (esclusi i primi 3 premi che verranno consegnati durante le premiazioni finali)

Premi per società

Trofeo scultura **GimondiBike 2008** alle prime cinque società con il maggior numero d'iscritti*

*Con iscrizione cumulativa

Premi a sorteggio per società** (5 premi)

- Macchina Caffè
- CardioFrequenzimetro
- Quantitativo Pasta Pagani (100 kg)
- Maxi Kit Nutella
- Borsone Sportivo

**Partecipano all'estrazione tutte le società con più di 10 iscritti con iscrizione cumulativa.

Tutti i premi di categoria - esclusi i primi 10 classificati assoluti maschili e femminili - verranno regolati direttamente in segreteria immediatamente dopo la stesura ufficiale delle classifiche da parte dei Commissari UCI/FCI.



Un albo d'oro ricco di grandi campioni

Classifica Assoluta Femminile 2001

1. Annabella STROPPARO	Italia	Team Rancing Mabrun	1:43:40.13
2. Veronica SALA	Italia	U.S. Filago Colnago	2:00:54.61
3. Luisa LANCINI	Italia	Team Marin Tanfoglio	2:03:42.43
4. Michela BANZONI	Italia	U.S. Grosio Cecini Sport	2:09:05.27
5. Paola BONACINA	Italia	G.S. Pavan Free Bike	2:10:17.52



Classifica Assoluta Maschile 2001

1. Leonardo ZANOTTI	Italia	Team Mapei Scapin	1:29:08.21
2. Nicolas FILIPPI	Francia	Team Bianchi Motorex	1:31:14.76
3. Luca BRAMATI	Italia	Scott Rancing Team	1:31:52.22
4. Gianluigi BETELLI	Italia	Team MTB Italia	1:32:25.85
5. Josef MOSTOSI	Italia	G.S. Bikers Petosino	1:32:27.27



Classifica Assoluta Femminile 2002

1. Annabella STROPPARO	Italia	Team Rancing Mabrun	1:35:58.31
2. Elena GIACOMUZZI	Italia	G.S. Bike Pro Action	1:43:26.96
3. Monica BRUNATI	Italia	Team KTM	1:44:03.73
4. Cristina DUSINA	Italia	Sprea Pink Rancing	1:51:51.44
5. Luisa LANCINI	Italia	G.S. Lee Coughan	1:52:08.27



Classifica Assoluta Maschile 2002

1. Oscar LAZZARONI	Italia	Team Oprandi Bike	1:23:55.10
2. Marzio DEHO	Italia	G.S. Cicli Frera Olympia	1:23:55.12
3. Thomas DIETSCH	Francia	Team Bianchi Motorex	1:24:29.32
4. Massimiliano MILAN	Italia	G.S. Pedale Leycinese	1:24:43.55
5. Massimo CASTAGNETTI	Italia	G.S. K2 Cycleteam	1:24:44.84

Classifica Assoluta Femminile 2003

1. Anna FERRARI	Italia	U.C. Tur. Montebelluna	1:45:31.40
2. Monica BRUNATI	Italia	U.S. Filago Caparreghini	1:46:22.79
3. Alessia GHEZZO	Italia	KTM International	1:50:07.90
4. Daniela POETINI	Italia	U.S. Sellore Novelle	1:51:40.49
5. Paola BONACINA	Italia	U.S. Filago	1:52:58.40



Classifica Assoluta Maschile 2003

1. Josè HERMIDA	Spagna	Team Bianchi Motorex	1:25:32.70
2. Massimiliano MILAN	Italia	G.S. Pedale Leycinese	1:25:52.29
3. Oscar LAZZARONI	Italia	Team Oprandi Bike	1:25:52.70
4. Alessandro PASTA	Italia	Team Oprandi Bike	1:26:39.59
5. Marzio DEHO	Italia	G.S. Cicli Olympia	1:27:39.10



Classifica Assoluta Femminile 2004

1. Annabella STROPPARO	Italia	Olympus Spreafico	1:43:55.60
2. Daniela BRESCIANI	Italia	Team Bianchi Agos	1:53:58.90
3. Roberto SENECCI	Italia	Racing Rosola Bike	1:56:20.90
4. Giuliana TOVAGLIERI	Italia	Team Protek	1:56:51.20
5. Ilaria BALZAROTTI	Italia	U.S. Filago Team Colnago	1:57:56.70



Classifica Assoluta Maschile 2004

1. Ramon BIANCHI	Italia	Scott Racing team	1:26:08.10
2. Massimiliano MILAN	Italia	Team Colnago Silmax Ama	1:26:40.30
3. Pierluigi BETTELLI	Italia	G.S. Scott Racing Team	1:26:54.80
4. Kashi LEUCHS	Nuova Zelanda	Team Bianchi Agos	1:26:58.00
5. Oscar LAZZARONI	Italia	Team Oprandi Bike	1:25:50.40



Classifica Assoluta Femminile 2005

1. Monica BRUNATI	Italia	U.S. Filago Caparreghini Colnago	1:44:39.22
2. Daniela BRESCIANI	Italia	Scott Racing Team	1:46:01.08
3. Alessia GHEZZO	Italia	KTM International Team	1:47:52.30
4. Anna FERRARI	Italia	U.C. Tur. Montebelluna	1:50:59.52
5. Stefania ZANASCA	Italia	Team Gebi Sistemi	1:51:58.30



Classifica Assoluta Maschile 2005

1. Marzio DEHO	Italia	G.S. Cicli Olympia	1:25:13.40
2. Josè HERMIDA	Spagna	Multivan Merida Bikini Team	1:25:15.20
3. Leonardo PAEZ	Colombia	Team Arcobaleno Carraio	1:25:24.80
4. Yader ZOLI	Italia	KTM Team	1:25:40.70
5. Johnny CATTANEO	Italia	Scott Rancing Team	1:27:31.90



Classifica Assoluta Femminile 2006

1. Annabella STROPPARO	Italia	Olympus Spreafico	1:46:26.84
2. Michela BENZONI	Italia	G.S. Bicimania Lissone	1:52:56.90
3. Klemencic BLAZA	Italia	Pintatim Full Dinamix	1:56:45.30
4. Daniela BRESCIANI	Italia	Scott Racing Team	1:58:05.30
5. Cristina DUSINA	Italia	G.S. Zaina Club Biciclette	2:01:02.10



Classifica Assoluta Maschile 2006

1. Julien ABSALON	Francia	Team Bianchi Agos	1:27:18.10
2. Marzio DEHO	Italia	G.S. Cicli Olympia	1:27:49.90
3. Gilberto SIMONI	Italia	Saunier Duval	1:28:00.00
4. Johnny CATTANEO	Italia	G.S. Bicimania Lissone	1:29:11.80
5. Oscar LAZZARONI	Italia	Team Alba Orobia Bike	1:29:29.30

Classifica Assoluta Femminile 2007

1. Blaza KLEMENCIC	Slovenia	Full Dinamix	1:44:08.10
2. Petra HENZI	Svizzera	Fischer Bmic	1:46:17.10
3. Michela BENZONI	Italia	G.S. Bicimania Lissone	1:47:05.70
4. Elena GADDONI	Italia	Team Progress Frm	1:49:36.60
5. Nina HOMEVEC	Italia	Mbk Hidria	1:51:46.40



Classifica Assoluta Maschile 2007

1. Fredrik KESSIAKOFF	Svezia	Cannondale Vredestein	1:30:09.45
2. Johnny CATTANEO	Italia	G.S. Bicimania Lissone	1:30:49.90
3. Tony LONGO	Italia	Team Mapei Treg	1:30:51.70
4. Marzio DEHO	Italia	G.S. Cicli Olympia	1:30:59.10
5. Ramon BIANCHI	Italia	Scott Racing Team	1:31:03.25



Un inno all'Italia. Un inno allo sport. È tutto da imparare...

Conosciuto come Inno di Mameli, nasce a Genova nel 1847 e subito diventa il Canto degli Italiani per l'unificazione. Dai versi immediati ed impetuosi, simboleggia la Patria e canta la fratellanza nazionale. Da sempre legato allo sport, come unico motivo che accompagna le vittorie italiane, resta nelle sue note come ragione d'orgoglio. E allora si canta...

*Fratelli d'Italia
L'Italia s'è desta,
Dell'elmo di Scipio
S'è cinta la testa.
Dov'è la Vittoria?
Le porga la chioma,
Ché schiava di Roma
Iddio la creò.
Stringiamoci a coorte
Siam pronti alla morte
L'Italia chiamò.*

*Noi siamo da secoli
Calpesti, derisi,
Perché non siam popolo,
Perché siam divisi.
Raccoglaci un'unica
Bandiera, una speme:
Di fonderci insieme
Già l'ora suonò.
Stringiamoci a coorte
Siam pronti alla morte
L'Italia chiamò.*

*Uniamoci, amiamoci,
l'Unione, e l'amore
Rivelano ai Popoli
Le vie del Signore;
Giuriamo far libero
Il suolo natio:
Uniti per Dio
Chi vincer ci può?
Stringiamoci a coorte
Siam pronti alla morte
L'Italia chiamò.*

*Dall'Alpi a Sicilia
Dovunque è Legnano,
Ogn'uom di Ferruccio
Ha il core, ha la mano,
I bimbi d'Italia
Si chiaman Balilla,
Il suon d'ogni squilla
I Vespri suonò.
Stringiamoci a coorte
Siam pronti alla morte
L'Italia chiamò.*

*Son giunchi che piegano
Le spade vendute:
Già l'Aquila d'Austria
Le penne ha perdute.
Il sangue d'Italia,
Il sangue Polacco,
Bevé, col cosacco,
Ma il cor le bruciò.
Stringiamoci a coorte
Siam pronti alla morte
L'Italia chiamò.*



RITIRO E TRATTAMENTO DI

- Residui vegetali e scarti ligneo cellulósici
- Fanghi da impianti di depurazione biologica

**PRODUZIONE E VENDITA DI FERTILIZZANTI
PER FLORICOLTURA ED AGRICOLTURA**



GTM S.p.A.

Località Cascina Vitevecchia - via Villanova - 24050 Ghisalba (Bg)
Tel. 0363 900304 - Fax 0363 944162 - E-mail: info@gtm-spa.it

THE DREAMERS OFFICIAL PARTNER

Nome: ALBERTO MUSSI
 Esperienza: ALTA VIA DEI MONTI LIGURI
 Data: 8 MAGGIO 2008
 Km totali: 442

Momenti in cui
 ho pensato di rinunciare: **NESSUNO**



EDGE 605

- Personal Trainer con GPS cartografico
- Misura: Velocità, Distanza, Tempo, Altimetria, Pendenza, Ascesa e Discesa, Calorie
- Schermo a colori da 2,2" TFT - Autorouting
- Memoria interna da 495 MB - slot per Micro SD Card
- Batteria al Litio - Durata 15h.
- Funzione Virtual Partner

www.garmin.it

Come seguire la gara



1 Per assistere al passaggio al termine della prima discesa di Provezze località **Badino** 11,8 km.

Il passaggio dei concorrenti è previsto dopo circa 30 minuti dalla partenza.

Palazzetto dello Sport di Iseo, direzione Nord-Est:

- 300 m curva a sinistra;
- 700 m rondò direzione Provaglio d'Iseo;
- 1.100 m a destra direz. Provaglio d'Iseo;
- 2.700 m 1° rondò dritti;
- 3.330 m 2° rondò dritti;
- 3.600 m 3° rondò a sx centro Provaglio;
- 3.900 m a dx attraversamento centro cittadino; **4**
- 5.300 m località San Michele dritti (passaggio biker);
- 5.800 m località Badino.

2 Per assistere al passaggio presso il **Castello di Passirano** 21,0 km.

Il passaggio dei concorrenti è previsto dopo circa 45 minuti dalla partenza.

Palazzetto dello Sport di Iseo, direzione Nord-Est:

- 300 m curva a sinistra;
- 700 m rondò direzione Provaglio d'Iseo;
- 1.100 m a destra direz. Provaglio d'Iseo;
- 2.700 m 1° rondò a destra;
- 3.000 m rondò Pieve di Provaglio dritti;
- 5.000 m località Capocità dritti;
- 5.300 m a sinistra per Monterotondo;
- 6.300 m Monterotondo (passaggio biker);
- 7.400 m località Centro Ippico;
- 8.100 m a sinistra località Villa;
- 8.500 m a sinistra e destra;
- 8.800 m Castello di Passirano.

3 Per assistere alla Prova Speciale in località **Monterotondo** 27,6 km.

Il passaggio dei concorrenti è previsto dopo circa 55 minuti dalla partenza.

Palazzetto dello Sport di Iseo, direzione Nord-Est:

- 300 m curva a sinistra;
- 700 m rondò direzione Provaglio d'Iseo;
- 1.100 m a destra direz. Provaglio d'Iseo;
- 2.700 m 1° rondò a destra;
- 3.000 m rondò Pieve di Provaglio dritti;
- 5.000 m località Capocità dritti;
- 5.300 m a sinistra per Monterotondo;
- 6.300 m Monterotondo.

4 Per assistere alla Cronoscalata **Madonna del Corno** 32,1 km. Il passaggio dei concorrenti è previsto dopo circa 65 minuti dalla partenza. Seguire indicazioni punto **1**

Trenta regole d'oro per una grande GimondiBike

Tutto quello che devi sapere per pedalare con speditezza la 7ª edizione della GimondiBike Internazionale. Pedalata dopo pedalata, dal ritiro del pacco gara alle griglie di partenza, da quello che succederà prima dello start a quello che troverai sul percorso, a cosa ti aspetta all'arrivo. Biker esperto o alla tua prima esperienza, leggi con attenzione le informazioni e i consigli che siamo ad elencarti.

1 Attenzione - Con la compilazione esatta e completa del modulo di iscrizione e l'invio al Comitato Organizzatore sei ufficialmente iscritto alla 7ª GimondiBike Internazionale 2008. Qualora non ci fossero dati inesatti o incompleti sarà lo stesso Comitato Organizzatore a contattarti telefonicamente o via e-mail (ricordati di inserire numero telefonico e/o e-mail). Presentando la ricevuta del pagamento e la tessera agonistica, sabato 27 settembre dalle ore 10.00 alle ore 20.00 potrai ritirare il numero gara, il pacco gara e il Chip TDS per la rilevazione cronometrica. I numeri gara e pacchi gara potranno essere ritirati anche da terze persone, purché in possesso della ricevuta di pagamento. Il numero gara ed il Chip TDS sono strettamente personali, non possono essere manomessi e non sono cedibili ad alcuno.

2 Arrivo - All'arrivo presta molta attenzione dopo la linea del traguardo. Inoltre, ricordati di consegnare il Chip TDS all'apposito Box dove ti verrà restituita la cauzione di euro 10,00. Donne: al termine del corridoio verrà consegnata una splendida rosa rossa.

3 Assistenze meccaniche - Le assistenze meccaniche predisposte dall'Organizzazione lungo il percorso opereranno esclusivamente per consentirti di giungere al traguardo. Pertanto i loro interventi saranno di primaria necessità e non di regolazioni o sostituzioni di pezzi che comportano dei lavori accurati. Ricordati che i pezzi sostituiti vanno pagati presso l'Infopoint (334 6105759). Cinque le assistenze meccaniche fisse predisposte dall'organizzazione: 1ª Iseo - Area Expo / 2ª Iseo - Chiesetta Palaveno / 3ª Provezze - Località Badino / 4ª Passirano - Ristoro Castello / 5ª Provaglio - Centro (inizio salita Madonna del Corno).

4 Bagni - In caso di bisogno, in gara puoi usufruire dei bagni all'interno ed all'esterno del Palazzetto dello Sport e in corrispondenza del ristoro Castello di Passirano al chilometro 21,0.

5 Buoni Pasta Party - Il Comitato Organizzatore, in collaborazione con il Pastificio Paganì e gli Amici del Cuore di Torre Boldone, ha predisposto un gustoso Pasta Party. Attenzione ad un corretto ed adeguato utilizzo dei Buoni Pasta Party che troverai nel pacco gara. Ticket Rosso completamente gratuito e Ticket Blu (Euro 2,00 interamente devolute in beneficenza).

6 Cancelli Orari - Sono previsti due cancelli di chiusura: al Ristoro di Passirano (km 21,0) il transito dovrà obbligatoriamente avvenire entro le ore 12,00; all'inizio della salita Madonna del Corno (Provaglio) (km 32,0) il transito dovrà obbligatoriamente avvenire entro le ore 13,30, in questo caso tutti i concorrenti verranno deviati in direzione Iseo. Gli orari di deviazione potranno subire delle variazioni per salvaguardare l'incolumità dei concorrenti. Ulteriori cancelli potranno essere istituiti a discrezione del Comitato Organizzatore.

7 Cartelli e striscioni - Ogni forma di informazione (chilometri, pericoli, ristori, assistenza meccanica, indicazione percorso) sarà evidenziata con il posizionamento di cartelli posti ai lati della sede stradale. Appositi striscioni trasversali evidenzieranno il punto di ristoro Fisso e i 4 punti di Assistenza Meccanica Fissa. Attenzione dunque!

8 Classifiche - La misurazione dei tempi e l'elaborazione delle classifiche saranno effettuate con Chip TDS (Obbligatorio). Questo permetterà rapidità e un cronometraggio di precisione. Le classifiche verranno pubblicate in tempo reale sul sito ufficiale dell'evento GimondiBike.it. Inoltre, una classifica con il tuo nome e il tuo tempo verrà pubblicata sul quotidiano "Giornale di Brescia" martedì 30 settembre 2008.

9 Composizione griglie - Alla prima griglia hanno diritto tutti gli Elitè, Under 23, Junior, donne tesserate, ospiti, e tutti gli Atleti presenti nella classifica F.C.I. "Top Class" (quantità stabilita dal Presidente del Collegio dei Commissari UCI/FCI) e i primi 50 classificati nell'edizione GimondiBike 2007. Le successive griglie terranno conto esclusivamente della data d'iscrizione. L'ultima griglia sarà riservata ai Cicloturisti e/o Escursionisti. La partenza della prima griglia è fissata alle ore 10.00, gli intervalli di partenza delle successive griglie saranno resi noti il giorno precedente la gara.

10 Cronometraggio TDS - La misurazione dei tempi e l'elaborazione delle classifiche, a cura della TDS, sono basate su un transponder attivo ("chip") che ogni atleta dovrà fissare alla caviglia tramite l'apposita striscia in velcro. Il chip sarà consegnato in occasione del ritiro numero gara ed è obbligatorio per tutti i partecipanti. Gli atleti che dimenticheranno di indossare il "chip" non verranno cronometrati e non risulteranno nelle classifiche. Il deposi-

to cauzionale del chip di 10,00 Euro verrà rimborsato all'arrivo (Via Paolo VI) previa restituzione del chip stesso. I concorrenti che non termineranno la gara o che, per qualsiasi motivo, non riconsegneranno il chip al termine della gara, dovranno spedirlo a: TDS - Via delle Macchine, 14 - 30038 Spinea (Venezia) NB: Non solo utilizzabili altri chip in vostro possesso.

11 Dopo gara - Nel dopo gara all'interno del Palazzetto dello Sport vi attendono un buon piatto di pasta e tantissime altre novità. Le classifiche e la personalizzazione del diploma di partecipazione saranno disponibili gratuitamente, nei giorni seguenti la gara, sul sito ufficiale GimondiBike.it. Le richieste di eventuali modifiche e/o integrazioni rispetto alle classifiche saranno ammesse entro il 5 ottobre 2008, all'indirizzo e-mail info@gimondibike.it o via fax 035 4227971. Dopo tale data le classifiche saranno definitive.

12 Dossi - Moltissimi i dossi naturali lungo la prima discesa verso Provezze (dal km 9,7 al km 11,8), molto ripida ed invogliante all'alta velocità: attenzione e molta prudenza.

13 Educazione - Il Comitato Organizzatore per la gestione di tutta la manifestazione si avvale di molti volontari (addetti incroci, addetti ristoro, assistenza meccanica, responsabili chip, ecc.). La loro presenza è un bene prezioso, pertanto si chiede a tutti i partecipanti il rispetto e l'educazione verso i nostri collaboratori.

14 Griglie di partenza - Per facilitare la partenza e per permettere un ordinato avvio della gara abbiamo predisposto 8 griglie (1/300 - 301/600 - 601/900 - 901/1.200 - 1.201/1.500 - 1.501/1.800 - 1.801/2.100 - 2101 e oltre). Non sarà permesso a nessuno di entrare nella griglia diversa da quella assegnata. Il proprio numero gara determina la griglia di partenza. Viene garantita, a tutti gli aventi diritto, la prima griglia di partenza se regolarmente iscritti entro il termine stabilito (giovedì 11 settembre 2008). Qualora il Comitato Organizzatore prorogasse le iscrizioni, gli iscritti verrebbero inseriti solo ed esclusivamente in ordine di data iscrizione. La GimaSport si riserva il diritto di squalificare chiunque: non partita dalla griglia di partenza riservata al proprio numero e chiunque non segua le istruzioni degli addetti alle griglie di partenza. Si chiede di mettere in campo la massima sportività. L'ingresso sarà con-

sentito dalle ore 9.10 alle 9.50; oltre tale orario i ritardatari partiranno in ultima griglia. La partenza della prima griglia è fissata alle ore 10.00, gli intervalli di partenza delle successive griglie saranno resi noti il giorno precedente la gara.

15 Infopoint - Infopoint posizionato all'ingresso del Palazzetto dello Sport, a cui in caso di necessità potrete rivolgervi per avere informazioni di primaria importanza: cadute, ritiri, comunicazioni urgenti, ecc.. L'Infopoint è collegato con un numero telefonico diretto: 334 6105759.

16 Lettura stampati - Leggete con molta attenzione tutti gli stampati che il Comitato Organizzatore ha predisposto ed inserito in ogni pacco gara in modo da esser preparati per la partenza, l'arrivo, il programma di premiazione, i punti di assistenza medica, l'assistenza meccanica, le postazioni radio, ecc. Troverete inoltre "Dati da consultare in gara" uno stampato plastificato da portare in gara con tutti i riferimenti necessari ed il numero telefonico dell'Infopoint da utilizzare in caso di estrema necessità.

17 Numeri gara - Il numero gara ti è stato assegnato in base alla data di iscrizione (o per meriti conseguiti nel 2007). È assolutamente vietato scambiarlo con altri. È vietato: ridurre ed avvolgere al telaio il numero gara frontale, occultando numeri, diciture o simboli. Il numero deve essere esteso e ben visibile (pena la non consegna dell'eventuale premio vinto, anche se trattasi di premio a sorteggio). Idem per numero dorsale, che inoltre, prima della gara, è necessario compilare (sul retro) attentamente in ogni sua parte. Un'esatta indicazione di patologie o intolleranze aiuteranno i medici in caso di problemi e gli organizzatori in caso di emergenze.

18 Orari - L'ingresso in griglia è dalle ore 9.10 alle ore 9.50, la partenza è alle ore 10.00, il pasta party dalle ore 12.15, i premi a sorteggio (esclusi i primi 5) dalle ore 13.00 alle ore 15.00, le premiazioni finali di categoria, di società e a sorteggio alle ore 15.00.

19 Parcheggi - Consigliamo, per raggiungere la zona partenza/arrivo, di utilizzare i parcheggi predisposti dal Comitato Organizzatore. Tali parcheggi saranno evidenziati con appositi cartelli: ne raccomandiamo l'utilizzo. Abbiamo inoltre

predisposto un apposito Parcheggio Camper evidenziato con opportuni cartelli.

20 Ristori - Ogni area di ristoro è ricavata all'esterno della sede stradale e pertanto non verranno effettuati rifornimenti volanti. Inoltre non verranno distribuite bottiglie, lattine e quant'altro. Pertanto i concorrenti dovranno sostare e rifornirsi all'interno del ristoro, con molta tranquillità e sicurezza. Non gettiamo borse, carte o altro lungo il percorso. Rispettiamo l'ambiente e la natura.

21 Ritiri - Per i concorrenti ritirati sono previsti due Centri di Raccolta: il primo al termine della discesa di Provezze (km 11,8) Località Badino; il secondo al Ristoro del Castello di Passirano (km 21,0). I concorrenti ritirati verranno trasportati all'arrivo.

22 Seguito - Nessun tipo di veicolo è ammesso al seguito dei concorrenti. Tutte le forme d'accompagnamento (parenti, amici, accompagnatori) saranno tassativamente vietate. La Polizia Urbana e il personale addetto vigileranno affinché questa regola sia rispettata rigorosamente: automobili o motociclette possono creare seri problemi d'incolumità a tutti.

23 Sito internet - Organo ufficiale d'informazione della manifestazione. Pertanto tutte le comunicazioni ufficiali ed eventuali posticipi delle iscrizioni verranno rese note sul sito. Visita il sito ufficiale GimondiBike.it per tutte le informazioni riguardanti la gara. E torna a visitarlo per vedere come ti sei classificato e che tempo hai realizzato.

24 Servizio Fotografico - Il servizio fotografico è curato dall'Agenzia Fotografica Studio5 di Cesenatico. Ti saranno inviate, all'indirizzo indicato nella scheda d'iscrizione, delle fotografie che ti ritraggono in corsa. Se vuoi potrai trattenerle pagando il dovuto, altrimenti potrai rimandarle indietro senza alcun costo. Confidiamo nella tua serietà! Per qualsiasi problema puoi prendere contatto con Agenzia Fotografica Studio5 - Viale Milano - 56/58 - 47042 Cesenatico (Forlì) - Tel e Fax 0547 80652 - www.fotostudio5.com - info@fotostudio5.com

25 Servizio medico - Sul percorso sono dislocate 4 ambulanze fisse più 5 ambulanze

mobili. Se non ti senti bene o se hai bisogno di assistenza, chiedi ai nostri addetti radio, (11 postazioni), o rivolgiti direttamente alle autoambulanze o al servizio medico nelle vicinanze della Partenza/Arrivo. Durante la gara bevi a sufficienza e utilizza i cinque punti di ristoro, in particolar modo se la giornata è calda.

26 Traffico stradale - Il traffico stradale è aperto pertanto rispetta i segnali di precedenza, i semafori, e tutte le indicazioni del Codice Stradale. Laddove esistono cartelli di pericolo predisposti dall'Organizzazione, fai attenzione!

27 Tempo massimo - Il tempo massimo per concludere la gara è di quattro ore. Oltre questo limite l'organizzazione non sarà più in grado di garantire l'assistenza e la sicurezza sul percorso.

28 Tessera Giornaliera - Per coloro che non sono in possesso di tessera annuale F.C.I. o altri enti consulta della Federazione, è possibile sottoscrivere una tessera giornaliera F.C.I. al costo di Euro 5,00 (che assicura il partecipante dalla stessa copertura assicurativa multirischi infortuni prevista per i tesserati FCI nel solo giorno della sottoscrizione). Il tesseramento va richiesto all'atto dell'iscrizione o direttamente sabato 27 settembre 2008 in segreteria; il tesseramento regolarizza la posizione dell'atleta dal punto di vista assicurativo. Per il rilascio della tessera giornaliera è necessario essere in possesso o del Certificato di idoneità agonistica o del Certificato medico di sana e robusta costituzione rilasciato dal medico di base.

29 Ultimo chilometro - Descrizione dettagliata dell'ultimo chilometro: leggerissima discesa, rettilinea di 300 m, curva ampia a sinistra (attenzione ciottolato), ai 500 m dall'arrivo stretta, a 300 m curva molto stretta a sinistra e successiva curva a destra per immettersi nel rettilineo di partenza/arrivo, transennato, con sede stradale molto ampia.

30 Zona arrivo - Non è consentito stazionare nella zona d'arrivo dopo aver concluso la propria gara; deve essere concessa a tutti i partecipanti la possibilità di transitare senza alcun problema dalla zona d'arrivo. Soprattutto gli addetti dell'organizzazione e gli addetti del soccorso devono operare con la massima sicurezza e rapidità.

Il programma 2008

Sabato 1 marzo	ore 09.00	Apertura Ufficiale iscrizioni
Giovedì 11 settembre	ore 20.00	Chiusura Ufficiale iscrizioni
Venerdì 12 settembre	ore 12.00	Presentazione Ufficiale alla Stampa presso la Tenuta Beloardo - Iseo (Brescia)
Sabato 27 settembre	ore 10.00	Apertura Ufficiale dell'ExpoGimondiBike e apertura consegna numeri gara e pacchi gara all'interno del Palazzo dello Sport di Iseo
	ore 16/18	Via alla 6ª edizione Nutella Party
	ore 20.00	Chiusura dell'ExpoGimondiBike Chiusura consegna numeri gara e pacchi gara
Domenica 28 settembre	ore 08.30	Apertura Ufficiale dell'ExpoGimondiBike all'interno del Palazzo dello Sport di Iseo
	ore 09.10	Apertura griglie di partenza GimondiBike 2008 Via Paolo VI - Iseo
	ore 09.50	Chiusura griglie di partenza GimondiBike Via Paolo VI - Iseo
	ore 10.00*	Partenza della 7ª edizione GimondiBike Via Paolo VI - Iseo
	ore 10.00	Apertura "Area Ospitalità Vip" Area Start/Finish - Via Paolo VI - Iseo
	ore 11.30	Arrivo previsto dei concorrenti Assoluti Uomini Finish - Via Paolo VI - Iseo
	ore 11.45	Premiazione dei primi 3 classificati Assoluti Uomini GimondiBike 2008 Finish - Via Paolo VI - Iseo
	ore 11.45	Arrivo previsto delle concorrenti Assolute Donne Finish - Via Paolo VI - Iseo
	ore 12.00	Premiazione delle prime 3 classificate Assolute Donne GimondiBike 2008 Finish - Via Paolo VI - Iseo
	ore 12.15	Apertura Pasta Party Pagani all'interno del Palazzo dello Sport di Iseo
	ore 12.20	Premiazione: Stranieri Assoluti, Uomini e Donne Finish - Via Paolo VI - Iseo
	ore 13/15	Distribuzione Premi a sorteggio individuali (esclusi primi 3) all'interno del Palazzo dello Sport di Iseo
	ore 14.30	Premiazioni finali di categoria, premiazioni Prove Speciali, premiazioni di Società e a sorteggio (primi 3) all'interno del Palazzo dello Sport di Iseo
	ore 15.30	Chiusura Ufficiale della 7ª edizione della GimondiBike

28 SETTEMBRE NELLA STORIA

Il prossimo 28 settembre si terrà la settima edizione, nel 2001 si corse l'edizione "0" della GimondiBike: uno sguardo al passato per ricordare quello che è successo il 28 settembre nella storia. E non solo nello sport.

Il 28 settembre è il 271° giorno del Calendario Gregoriano (il 272° negli anni bisestili). Mancano 94 giorni alla fine dell'anno.

- 1821 Il Messico firma la sua definitiva Dichiarazione d'indipendenza
- 1823 Leone XII viene eletto Papa
- 1867 Toronto (Ontario) diventa capitale del Canada
- 1871 Il Brasile approva una legge che libera i futuri figli degli schiavi
- 1895 Muore Louis Pasteur, chimico e biologo francese
- 1924 Nasce Marcello Mastroianni, attore italiano
- 1934 Nasce Brigitte Bardot, attrice e modella francese
- 1939 Inizia la seconda guerra mondiale fu un conflitto cominciato con l'invasione della Polonia da parte delle truppe tedesche, allargatosi progressivamente con l'entrata in guerra di Gran Bretagna, Francia, Italia, Unione Sovietica, Giappone, Stati Uniti e altri Paesi, europei e non. Si concluse in Europa l'8 maggio 1945 con la resa incondizionata del Terzo Reich e nell'area del Pacifico il 15 agosto dello stesso anno con la capitolazione dell'Impero giapponese che subì pochi giorni prima gli unici due bombardamenti atomici della storia (anche se la firma della resa avvenne il 2 settembre).
- 1951 Scoperta di un satellite di Giove, Ananke
- 1958 La Guinea vota per l'indipendenza dalla Francia
- 1958 Nasce Lory Del Santo, attrice e showgirl italiana
- 1978 Muore Papa Giovanni Paolo I
- 1980 In Italia cade il governo Cossiga II. Il Governo Cossiga II è stato in carica dal 4 aprile 1980 al 28 settembre 1980 per un totale di 176 giorni. Composizione del governo: Democrazia Cristiana, Partito Socialista Italiano e Partito Repubblicano Italiano
- 1994 Il traghetto MS Estonia affonda nel Mar Baltico, 852 morti
- 2003 L'Italia rimane al buio a causa di un colossale black out. Per quasi 12 ore, l'intero Paese rimane senza corrente elettrica. Cinque giorni prima era toccato a Copenaghen e qualche mese prima (14.08.2003) agli Stati Uniti e al Canada, dove più di 50 milioni di persone rimasero senza corrente, da New York a Toronto.

* La partenza, in funzione al numeri di iscritti ed alle condizioni meteorologiche, potrà essere frazionata in più gruppi. Gli intervalli di partenza così come le composizioni dei gruppi saranno resi noti il giorno precedente alla gara.

MTB SRS CARBON SOLE

ADJUSTABLE HEEL RETENTION DEVICE

HEEL SYSTEM CUP

REINFORCEMENT PLATE

CALIPER BUCKLE

STRAP FOR CALIPER BUCKLE

SOFT INSTEP CLOSURE SYSTEM

TECNO II SYSTEM

DRAGON 2 SRS

HIGH SECURITY VELCRO

MTB DRAGON 2 CARBON SRS

SIDI cycling shoes

VINCERE
È NEL NOSTRO DNA



www.bianchi.com

OETZI 9700 CARBON

La geometria è stata studiata insieme ai campioni del team **Gewiss-Bianchi**, e si vede. Ma si sente anche, quando affronti i percorsi più difficili, e la bici è sempre stabile e ti segue ovunque. Merito del telaio **monoscocca in carbonio**, raffinato dalla nanotecnologia, con un peso piuma, solo 1,2 kg (48 cm). **Per salire in alto, prima degli altri.**

Bianchi
PASSIONE CELESTE



GARA INTERNAZIONALE DI MOUNTAIN BIKE
GIMONDIBIKE
GRUPPO NULLI

Il Gran Premio Monte Rossa

Dati tecnici:

- Lunghezza: 1.800 metri
- Larghezza media sede stradale: 2 metri
- Altitudine alla partenza della prova: 335 m slm
- Massima altitudine della prova: 385 m slm
- Altitudine all'arrivo della prova: 325 m slm
- La prova inizia al chilometro di gara: 23,5
- La prova termina al chilometro di gara: 25,3
- Dopo la prova mancano: 13,300 km all'arrivo

Premi ai tre migliori tempi del Gran Premio Monte Rossa

- 1° Miglior tempo 18 bottiglie Monte Rossa
- 2° Miglior tempo 12 bottiglie Monte Rossa
- 3° Miglior tempo 6 bottiglie Monte Rossa

Classifica Assoluta del Gran Premio Monte Rossa 2007

1. Andrea Tiberi	Ita	Ktm International Team	4m 35s
2. Emil Lindgren	Swe	Gewiss Bianchi	4m 44s
3. Marzio Deho	Ita	GS Cicli Olympia	4m 45s
4. Umberto Corti	Ita	Team Cbe Tecnoimpianti	4m 46s
5. Tony Longo	Ita	Team Mapei Treg	4m47s



La Prova Speciale di Monterotondo

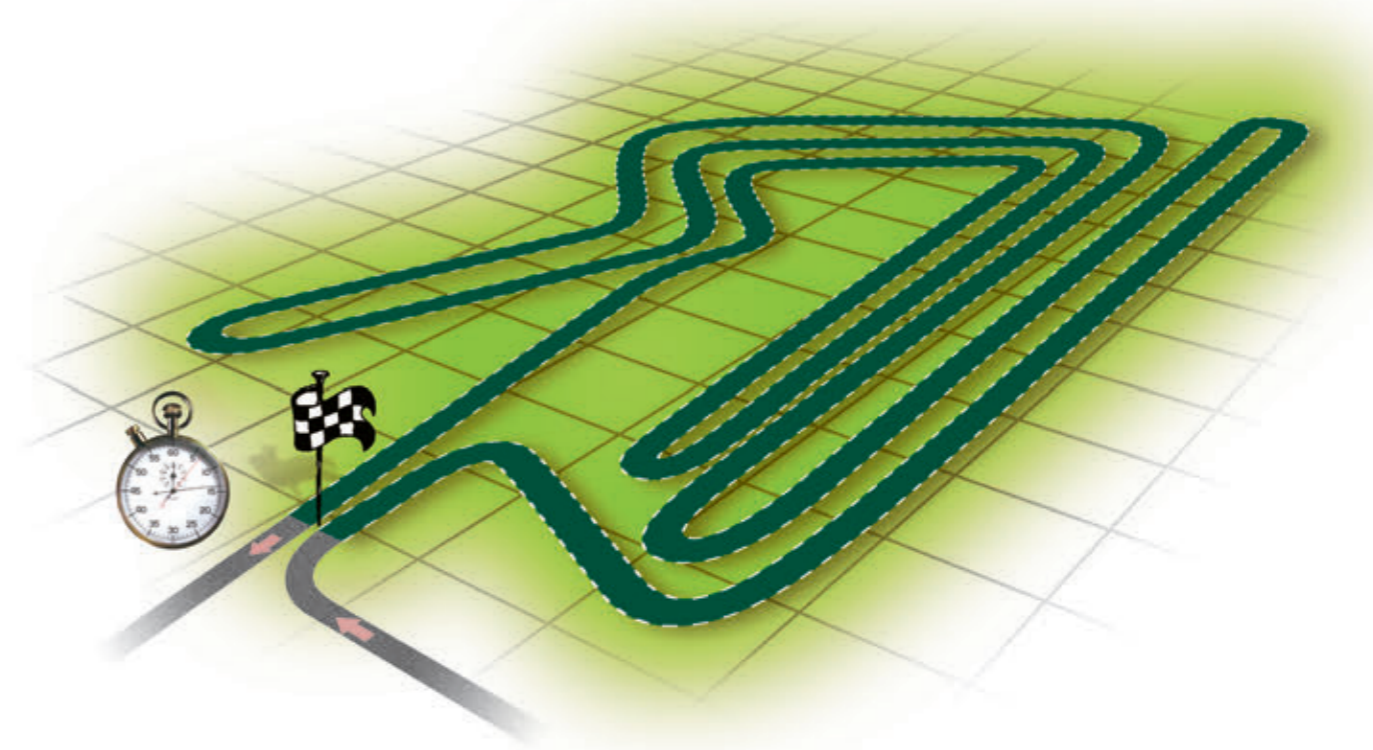

Da sempre per il ciclismo.

La classifica del 2003

	Nazione	Società	Tempo Prova Speciale	Classifica finale	
1.	Luca Bramati	Italia	G.S. Scott Rancing Team	3:21:11	10° Classificato
2.	Carlo Candelpergher	Italia	Team Spreafico	3:23:42	19° Classificato
3.	Nicola Dalto	Italia	G.S. Cicli Frera Olympia	3:24:68	8° Classificato
4.	Thomas Dietsch	Francia	Team Bianchi Motorex	3:25:31	6° Classificato
5.	Pierluigi Betelli	Italia	Bi & Esse Italia Sport Team	3:25:66	9° Classificato

La classifica del 2004

	Nazione	Società	Tempo Prova Speciale	Classifica finale	
1.	Julien Absalon	Francia	Team Bianchi Agos	1:54:22	12° Classificato
2.	Thomas Dietsch	Francia	Team Bianchi Agos	1:57:31	8° Classificato
3.	Riccardo Milesi	Italia	Team Oprandi-Bracca	1:57:49	154° Classificato
4.	Giampaolo Fappani	Italia	Team Pennelli Cinghiale	1:58:87	30° Classificato
5.	Stefano Toffoletti	Italia	Bi & Esse-Lee Cougan	1:59:46	23° Classificato

La classifica del 2005

	Nazione	Società	Tempo Prova Speciale	Classifica finale	
1.	Kashi Leuchs	New Zealand	Team Bianchi Agos	1:54:33	27° Classificato
2.	Paolo Perini	Italia	S.C. Altair	1:57:22	1842° Classificato
3.	Massimiliano Milan	Italia	Team Colnago Silmax	1:58:19	117° Classificato
4.	Martino Fruet	Italia	Team L'Arcobaleno Carraro	1:59:37	15° Classificato
5.	Julien Absalon	Francia	Team Bianchi Agos	1:59:58	26° Classificato

La classifica del 2006

	Nazione	Società	Tempo Prova Speciale	Classifica finale	
1.	Martino Fruet	Italia	L'Arcobaleno Carraro	1:34:10	53° Classificato
2.	Thomas Dietsch	Francia	Team Bianchi Agos	1:40:10	13° Classificato
3.	Fabio Malberti	Italia	Team Spreafico	1:41:60	15° Classificato
4.	Ivo Zulian	Italia	Bike Club Calliano	1:43:30	14° Classificato
5.	Massimiliano Milan	Italia	Team Colnago Silmax Amd	1:45:20	23° Classificato

La classifica del 2007

	Nazione	Società	Tempo Prova Speciale	Classifica finale	
1.	Andrea Tiberi	Italia	KTM Team	2:42:11	80° Classificato
2.	Mike Felderer	Italia	Team Mapei	2:43:62	135° Classificato
3.	Cristian Cominelli	Italia	Gewiss Bianchi	2:45:55	19° Classificato
4.	Thomas Dietsch	Francia	Gewiss Bianchi	2:47:72	24° Classificato
5.	Ramon Bianchi	Italia	Scott Rancing Team	2:49:21	5° Classificato



Dati tecnici:

Lunghezza: 700 m

Larghezza: 3,00 m

Curve a sinistra: 4

Curve a destra: 5

Fondo: erba

Chilometro di gara: 28,0

Dopo la Prova mancano: 9,9 km all'arrivo

Energia Vincente per i Campioni di domani...



PAGANI

www.pagani.it

GARA INTERNAZIONALE DI MOUNTAIN BIKE
GIMONDIBIKE
GRUPPO NULLI

La Cronoscalata della Madonna del Corno

Dati tecnici:

Lunghezza: 1.350 metri

Larghezza media sede stradale: 3,20 metri

Fondo stradale con asfalto: 420 metri

Fondo stradale con ciottolato: 510 metri

Fondo stradale in terra battuta: 180 metri

Fondo stradale con cemento: 240 metri

Altitudine alla partenza della cronoscalata: 240 m slm

Altitudine all'arrivo della cronoscalata: 427 m slm

Dislivello totale: 187 metri

Pendenza media: 14%

Pendenza massima: 28%

Chilometri di gara: 32,20

Dopo la cronoscalata mancano: 5.050 m all'arrivo



La classifica assoluta del 2007

1. Gilberto SIMONI	Italia	Saunier Duval	7:42:10
2. Fredrik KESSIAKOFF	Svezia	Cannondale	7:52:12
3. Johnny CATTANEO	Italia	G.S. Cidi Olimpia	8:20:38
4. Ramom BIANCHI	Italia	Scott Rancing Team	8:21:71
5. Leonardo PAEZ	Columbia	Full Dinamix	8:22:37

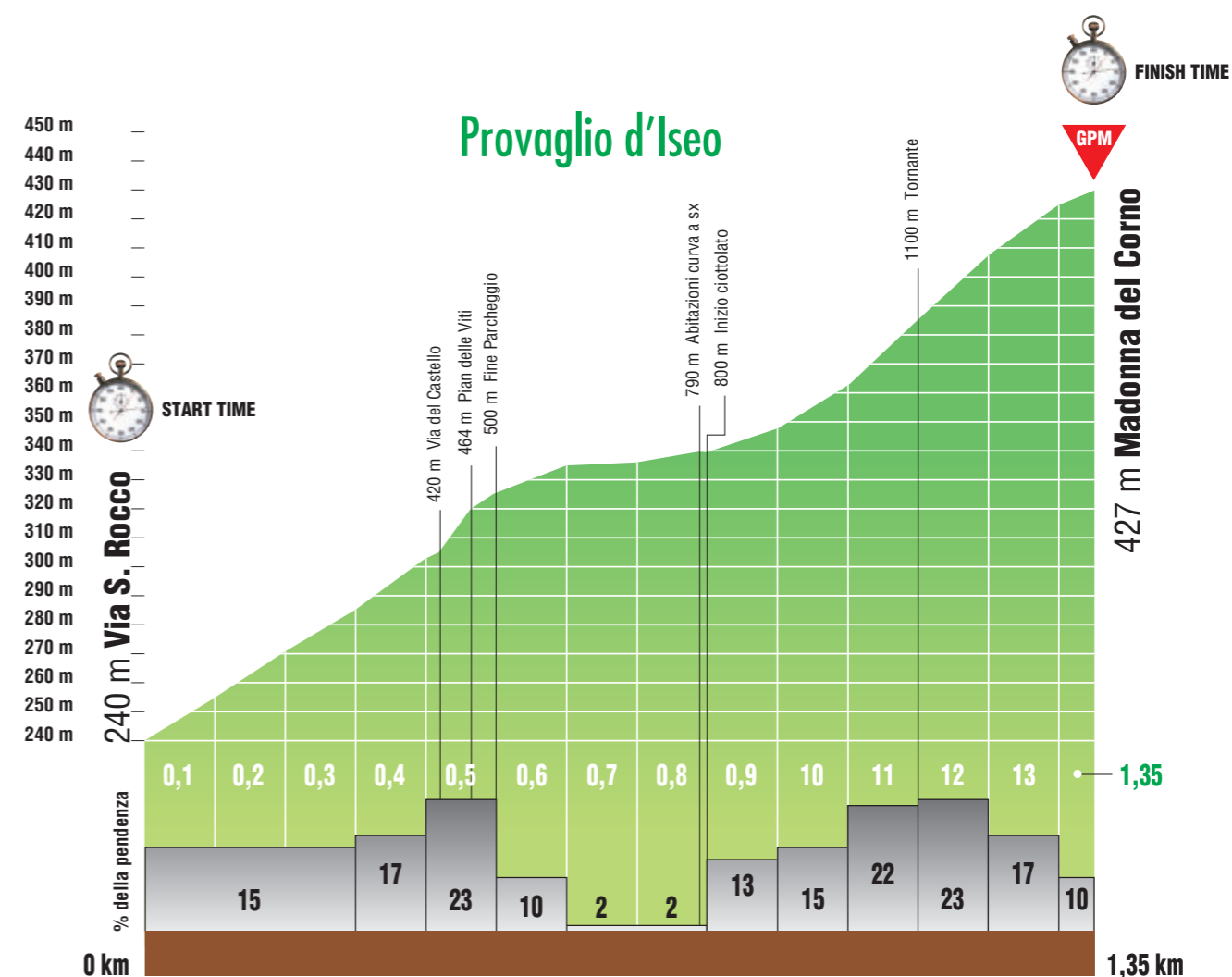



ISEOLAGO HOTEL *****

Iseolago Hotel
Ristorante "L'Alzavola"
Via Colombera, 2
25049 Iseo (Brescia)
www.iseolagohotel.it
info@iseolagohotel.it
Tel. 030.98891



*Week-end d'Arte e di benessere
fra i vigneti della Franciacorta
e la quiete del Lago d'Iseo
un luogo baricentrico di ospitalità
per la visita alle grandi mete
d'Arte del Nord Italia*

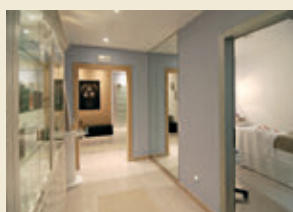

Facce da GimondiBike 1

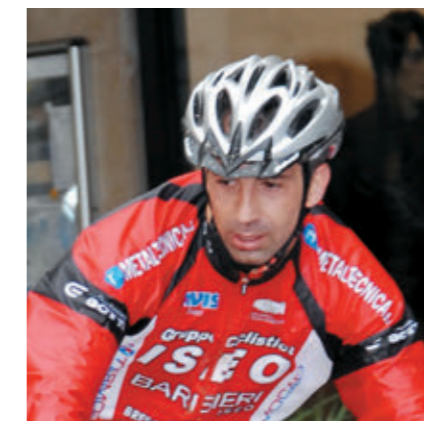

Quello che le donne vogliono...

Pronte in sella, numerose al Via, colgono fiere una nuova sfida. Da diversi anni alla GimondiBike, la presenza femminile è davvero rilevante. La loro grande partecipazione ci rende particolarmente orgogliosi: da un lato, perché pensiamo che la mountain bike non sia uno sport per soli uomini, dall'altro perché danno quel qualcosa in più a tutto l'evento, rendono per così dire "l'aria frizzante". Essere sportive non è solo una buona scusa per restare in forma ma è anche e soprattutto una filosofia di vita, una scuola che insegna grandi valori. Per la loro coraggiosa scelta, alle donne della GimondiBike, è riservato un trattamento d'eccezione. A tutte spetta: un numero personalizzato, un pacco gara esclusivo, una griglia d'onore e una profumata rosa a fine gara.

E la festa continua... al Pasta Party Pagani

Tutto l'evento GimondiBike è una grande e continua festa, ma quando arriva il momento di mettere qualcosa sotto i denti, gli Amici del Cuore di Torre Boldone (Associazione O.n.l.u.s.) sono pronti ad accogliervi con la loro allegria e con un piatto di succulenta Pasta Pagani, per rimettervi in forze. Per partecipare al Pasta Party Pagani, in programma domenica alle ore 12.15 all'interno del Palazzetto dello Sport, basterà presentare il Buono Pasta Party Pagani (presente all'interno del pacco gara di ogni concorrente) composto da un Ticket Rosso (piatto di pasta e bottiglietta di acqua gratuiti) e da un Ticket Blu (piatto di pasta e bottiglietta di acqua a Euro 2, devoluti in beneficenza). E per i nostri sportivi celiaci, pasta senza glutine.

Saranno famosi sul "Giornale di Brescia"

Ogni atleta che partecipa alla GimondiBike e che porta a termine il percorso, completando la rilevazione dei tempi per mezzo dei precisi chip TDS, potrà rivedere il proprio nome ed il proprio tempo appunto in classifica, sia sul sito ufficiale dell'evento (www.gimondibike.it), poco dopo il termine della gara, oppure pazientare fino a martedì 30 settembre 2008 e quindi correre in edicola per consultare l'ordine d'arrivo sfogliando il "Giornale di Brescia". Per le vostre imprese sportive, famosi per un giorno.

Un assaggio goloso

Nuova edizione del Nutella Party organizzato dagli Amici del Cuore di Torre Boldone. Golosi e "peccatori" sono invitati a gustare una vigilia speciale all'interno del Palazzetto dello Sport di Iseo, zona Expo. Il grande Nutella Party vi aspetta dalle ore 16.00 alle ore 18.00 e annuncia, a grandi e piccini, di avere sufficienti tovaglioli per pulire i baffi di tutti.

Crediamo in chi partecipa

Non è una frase fatta, alla GimondiBike l'importante è partecipare. Per mostrare quanto crediamo in questo principio abbiamo predisposto, per tutti i concorrenti della GimondiBike, un Attestato di Partecipazione da completare e personalizzare con i vostri dati. Troverete lo stampato nella busta gara insieme al pettorale e, a partire da lunedì 29 settembre 2008, sarà attivo il servizio che, attraverso l'indirizzo internet dell'evento (www.gimondibike.it), vi permetterà di creare il vostro attestato con pochi e semplici passaggi guida.

Assistenze Meccaniche, presenti al vostro fianco

Spalleggiati da ben 5 Assistenze Meccaniche, dislocate in punti strategici del percorso, sarete certi di poter portare a termine la vostra impresa sportiva malgrado eventuali intoppi. Memorizzate questi pit stop e nulla potrà fermare la vostra corsa verso la vittoria.

- | | |
|--|---------|
| 1. Iseo Expo | 00,0 km |
| 2. Iseo Termine salita | 08,4 km |
| 3. Provezze Termine discesa | 12,8 km |
| 4. Passirano Ristoro | 21,0 km |
| 5. Provaglio d'Iseo Inizio ultima salita | 31,1 km |
- Forza e coraggio, l'arrivo non è un miraggio.

A tempo di record, il ristoro "A Zona"

Organizzato per tipologie di vivande, il ristoro "a zona" al Castello di Passirano non vi fa perdere minuti o secondi preziosi. Ridotto al minimo il tempo per individuare gli alimenti o le bevande di cui avrete bisogno, sarete più che mai puntuali sulla vostra tabella di marcia non avendo rinunciato a ricaricare le energie.

Si ricorda che nessun addetto potrà aiutare nelle fasi del ristoro e che l'area sarà ricavata all'esterno della sede stradale.

Ecco l'esatta suddivisione del ristoro "A Zona" situato al km 21,0:

- 1° Tavolo: acqua gasata e non
- 2° Tavolo: frutta fresca
- 3° Tavolo: integratore salino
- 4° Tavolo: merendine dolci
- 5° Tavolo: bibite
- 6° Tavolo: focaccia salata
- 7° Tavolo: thè (caldo e freddo)
- 8° Tavolo: frutta disidratata

Facce da GimondiBike 2

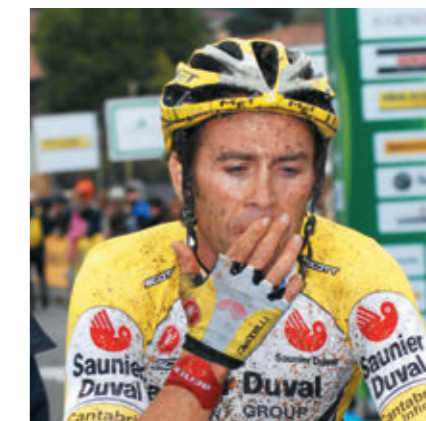

Gran Riserva.



È il tempo, da quando nasce da sorgenti sotterranee fino a che incontra la luce, a fare di Acqua Paradiso l'acqua equilibrata e completa per natura. Acqua Paradiso. Natura millesimata.

www.acquaparadiso.it



FRONTE CORTE
PARADISO
Acqua Minerale Naturale - Oligominerale
MICROBIOLOGICAMENTE PURA

PARADISO SPA
Paradiso di Pocenia (Ud)
tel. 0432 777448

Prevista una pioggia... di colori

Predisposti anche in questa nuova edizione GimondiBike numeri pettorali e frontali multicolor. La personalizzazione, studiata per rendervi meglio visibili e riconoscibili dai giudici di gara, potrà risultare altrettanto efficace per coloro i quali verranno ad assistervi sul percorso. Avvisate fan e familiari... non vi perderanno di vista!

Numero con fondo bianco:

Elite, Under, Junior

Numero con fondo fucsia:

Donne Tesserate

Numero con fondo verde acido:

categoria Uomini Amatori

Numero con fondo arancio:

categoria Donne Non Tesserate

Numero con fondo azzurro:

categoria Uomini Non Tesserati

Cheese... ed ecco il click

Per ricordare la vostra giornata di sport ecco pronta un'immagine che vi ritrae in posa da biker. I fotografi dello Studio 5 di Cesenatico (FO), esperti nel settore sportivo, sono pronti per scatarvi una fotografia mentre realizzate la vostra avventura lungo il percorso della GimondiBike.

Gli scatti verranno recapitati direttamente a casa vostra, chi desidera può acquistarli pagando l'importo indicato, in caso contrario potrà rispedire al mittente il materiale senza costi aggiuntivi. Contiamo sull'onestà! Per informazioni, contattare l'Agenzia Fotografica Studio5 - Viale Milano 56/58 - 47042 Cesenatico (Fo) - Tel e Fax 0547.80652. Per vedere le fotografie in anteprima, visitare il sito www.fotostudio5.com.

Inno alla sportività

Manomettere il numero gara, partire prima dello start, scavalcare transenne per avvantaggiarsi in griglie più favorevoli, farsi aiutare da motociclette o automobili, oltre ad avere atteggiamenti che fanno dubitare della sportività di qualunque atleta, sono comportamenti che rischiano di creare situazioni di disagio e pericolo sia per chi li compie, sia per chi li può subire. Al fine di garantire una buona giornata di sport e divertimento per tutti invitiamo, chiunque si avvicina all'evento a collaborare per la riuscita di questa nuova edizione della GimondiBike semplicemente osservando le poche disposizioni presenti nel regolamento. Si ribadisce ancora che ogni forma di seguito è severamente proibita per qualsiasi atleta. Perché imbrogliare?

Fiero di essere italiano, fiero di essere lo sponsor della GimondiBike: il Gruppo Nulli

La collaborazione che lega il Gruppo Nulli, azienda leader nel settore della costruzione in legno, e il Comitato Organizzatore della GimondiBike, l'Associazione Sportiva Dilettantistica GimaSport, nasce e cresce fin dall'edizione "numero zero". Legati dalla passione per lo sport e da una stima reciproca, Gruppo Nulli e GimaSport riescono ad innalzare i valori italiani attraverso un evento internazionale. Il Gruppo Nulli, da sempre al fianco della GimondiBike, riesce a conciliare la volontà di partecipare alla manifestazione con la rappresentanza nel mondo del modello d'impresa italiana.

Infopoint: disponibilità e informazione

Sempre al primo posto, i concorrenti della GimondiBike sono assistiti da un punto d'informazione che potrà essere contattato telefonicamente nella giornata di domenica 28 settembre 2008, dalle ore 10.00 alle ore 16.00. Gestito da personale qualificato, l'Infopoint saprà aiutarvi e consigliarvi in merito alle vostre necessità, sanitarie, meccaniche e non solo. Il numero che dovete contattare è 334 61 05 759. In ogni caso, all'interno della busta gara, ogni partecipante troverà un folder informativo con dati relativi al percorso e lo stesso numero dell'Infopoint. Ricordate di portarlo con voi in gara.

Prova Speciale, date una sbirciata

La Prova Speciale, ovvero 700 m di tracciato allestito nell'area di Monterotondo, è davvero facile da raggiungere. Se volete passare per dar un'occhiata o perché desiderate assistere alla prova di un vostro amico familiare in gara, prestate attenzione alle frecce posizionate a partire da Via di Iseo (Palazzetto dello Sport) fino a giungere al circuito chiuso della Prova Speciale. Anche a Monterotondo ci sarà da divertirsi, speaker e musica vi aspettano.

Buona la cucina tipica

Nel territorio del lago d'Iseo si trovano molti ristoranti tipici dove assaggiare i sapori di una volta: trionfano la polenta con uccelletti o selvaggina, i cansonsei, formaggio e verdura, ancora rane, lumache, carne di animale da cortile sempre accompagnati da polenta. Buoni i piatti a base di pesce di lago arrostito o ripieno: trota, coregone, alborella, luccio, tinca. Il tutto accompagnato sempre dal prestigioso vino della Franciacorta.



Un tocco di prestigio ai tuoi eventi



Noleggio per feste private ed eventi.



PRODOTTI PER PUBBLICITÀ, FIERE ED EVENTI

Distribuito in Italia da

Facce da GimondiBike 3



La GimondiBike brinda con Monterossa

L'azienda agricola Monte Rossa di Bornato risale al 1972 e, dopo lunghi anni di meticolosa selezione di vitigni e uve si è specializzata nella produzione del Franciacorta ed è oggi è riconosciuta tra le migliori del territorio.

Con la parola Franciacorta non si identifica più solo il Territorio, ma anche il Vino e il Metodo.

La produzione dell'azienda agricola Monte Rossa è di circa 250.000 bottiglie ottenute con la cura e l'esperienza maturate in più di trent'anni di attività.

La presenza delle bollicine Monterossa rendono frizzante da diverse edizioni la GimondiBike. E allora in alto i calici, si brinda!

Tracciato permanente GimondiBike Provincia di Brescia

Grazie al supporto della Provincia di Brescia Assessorato allo Sport, il "tracciato permanente GimondiBike", dislocato per sentieri demaniali e di pubblico utilizzo interamente tracciato con segnaletica stabile durante tutto l'arco dell'anno, è diventato realtà da diversi anni e si propone come tappa fissa per appassionati, neofiti, famiglie "outdoor" e agonisti ad inizio stagione.

Pari al 90% del percorso della GimondiBike, il "tracciato permanente" è composto da brevi tratti di single track o di passaggi tecnici, caratteristiche per le quali è di facile accesso a chiunque desideri unire lo sport ad una giornata all'aria aperta trascorsa nell'incredibile panorama delle colline del Sebino. Sempre curato e collaudato, vi attende in ogni momento per una grande esperienza.

Fate un giro all'Expo, non rimarrete delusi...

Il Palazzetto dello Sport di Iseo verrà travolto e trasformato dall'arrivo della GimondiBike. Aprirà sabato 27 settembre 2008 alle ore 10.00 l'Expo che vedrà, oltre all'allestimento della zona ritiro buste e pacchi gara, disposizione di numerosi stand di aziende rinomate nello sport e svariati sponsor supporter dell'evento. Sempre rinnovato e di grande interesse per sportivi e non, l'Expo GimondiBike vi aspetta numerosi per stupirvi ed intrattenervi nell'attesa del Via.

Cariche energetiche con bracco Friliver Energy

Da 7 anni la Friliver Energy (marchio leader nell'integrazione alimentare per lo sport e la vita attiva) è presente alla GimondiBike e lo sarà anche nell'edizione 2008 con i suoi prodotti Friliver Energy - salino con vitamina C e Friliver Energy - Maltodestrine e vitamine- nei ristori predisposti dall'organizzazione senza dimenticare la simpatica borraccia e i prodotti campioni nel pacco gara di tutti i partecipanti. Per saperne di più sui prodotti Bracco Friliver Energy: www.friliver.it

La GimondiBike della Solidarietà

Pedagate anche per una buona causa, ma soprattutto contribuire al progetto di sensibilizzazione per la raccolta di fondi da destinare all'Associazione Amici del Cuore di Torre Boldone (Bergamo) che a loro volta devolvono ai bambini bisognosi nel mondo, oltre a progetti umanitari locali. Questa Associazione "no-profit" collabora con l'organizzazione e con Pasta Pagani nella gestione del Pasta Party. La GimaSport ha devolve parte del ricavato della GimondiBike all'Associazione Amici del Cuore

Pioggia di euro sulla GimondiBike

Indifferente alla crisi economica che caratterizza l'Italia dei nostri giorni, la Gimondibike vanta un montepremi davvero accattivante, perfino più ricco rispetto agli anni precedenti. Per l'edizione 2008 infatti il Comitato Organizzatore ha optato per un incremento di quasi 2.000 euro, mettendo sul piatto ben 21.000 euro tra premi in denaro, trofei, oggetti e servizi. Per la prima volta saranno assegnati 10 premi individuali a sorteggio agli atleti appartenenti alla categoria Cicloturisti ed Escursionisti, troppo spesso ingiustamente "dimenticati".

Mountain bike: ecco la classifica

Abbiamo stilato, in base ai primi tre classificati assoluti (maschile e femminile) una classifica costruttori. Abbiamo inserito le tre edizioni della GimondiBike ed abbiamo assegnato ad ogni marca di mountain bike il seguente punteggio: 9 punti alla primo mtb, 6 punti alla seconda mtb, 3 punti al terza mtb ecco il risultato:

La Classifica assoluta

1 Colnago	36
2 Scott	36
3 Bianchi	33
4 Olympia	21
5 B-One	18
6 Ktm	18
7 Specialized	18
8 Cannondale	15
9 Full Dinamix	12
10 Merida	9
11 Power Black	9
12 Scapin	9
13 Fischer	9
14 Rocky Mtb	6
15 Carraro	3
16 Marin	3

...arrivederci e mille grazie!

GARA INTERNAZIONALE DI MOUNTAIN BIKE
GIMONDI BIKE
GRUPPO NULLI

La fatica di una corsa, l'impegno profuso per ogni curva, discesa e risalita.

La volontà di far bene, ma soprattutto la volontà di fare.

Una verità che vale per il ciclismo, una verità che vale per la vita.

Una verità che da sempre è vera per le persone che si affiancano alla organizzazione della GimondiBike Internazionale.

Alle Autorità, allo Staff, alle Forze dell'Ordine, ai Concorrenti, agli Sponsor, ai Media ed ai Campioni al Via ancora una volta: mille grazie!



Rivista Ufficiale della GimondiBike Internazionale 2008

Realizzata da: GimaSport asd - Via G. da Campione, 24 b
24124 Bergamo - Italy

Progetto Grafico e impaginazione: Studio Zonca

Fotografie: Marco Mazzoleni, Luisa Zambonelli e Ilario Zonca

Stampa: finito da stampare nell'agosto del 2008 presso
l'Istituto Grafico Litostampa - Bergamo

Ci scusiamo per eventuali errori e omissioni. Gli interessati sono gentilmente pregati di segnalarli alla segreteria del Comitato Organizzatore. Sono stati compiuti tutti gli sforzi necessari per garantire la correttezza di tutte le informazioni all'interno della Rivista al momento della stampa.

Alcuni dettagli tuttavia possono essere soggetti a variazioni.

Tutti le immagini, i testi, le fotografie, i marchi e loghi sono di proprietà dei rispettivi titolari e ne è vietata la riproduzione.

ENERGIA DA MORDERE.

3

GRAMMI DI
CREATINA



La barretta Friliver Energy con 3 grammi di creatina. Per dare ai muscoli la potenza di cui hanno bisogno. Tutta e subito. Morbida, compatta, nei gusti cacao e nocciola-arancia.

GRINTA ALLO STATO PURO.



AMINOACIDI
PURISSIMI!

Friliver Energy offre ai muscoli solo purissimi aminoacidi giapponesi*. Durante l'esercizio fisico forniscono energia, nella fase di recupero sono veri mattoni biologici per la costruzione muscolare.

FRILIVER ENERGY
È UNA LINEA COMPLETA DI INTEGRATORI
PER SODDISFARE LE ESIGENZE
METABOLICHE DI TUTTI GLI SPORT.



GLUTAMMINA E AMINOACIDI RAMIFICATI
8 buste da 20 gr.
Doppia efficacia per una migliore performance



AMINOACIDI RAMIFICATI CON L-ALANINA
24 buste da 10 gr.
Fornisce energia e rigenera la massa muscolare



CREATINA E AMINOACIDI RAMIFICATI
12 buste da 20 gr.
Energia esplosiva. Nutrimo per i muscoli



SALINO CON VITAMINA C
24 buste da 14 gr. Per un rapido recupero dei Sali minerali



MALTODESTRINE E VITAMINE
12 buste da 15 gr. Energia pronta all'uso.



BARRETTA NON RICOPERTA ALLA CREATINA
30 gr. con 3 gr. di Creatina.
Energia esplosiva. Per sfruttare appieno la preparazione atletica.



TAVOLETTE ALLA CREATINA E GUARANÁ
20 tavolette da 3 gr. con 1 gr. di Creatina.
Una sferzata d'energia per il corpo e per la mente.



"L'alta qualità degli ingredienti* più puri, assicurata dalle tecniche produttive più avanzate, accertata dai controlli più rigorosi".

* Grado qualitativo di Farmacopea Europea

WWW.FRILIVER.IT

IN FARMACIA



www.GimondiBike.it



Regione Lombardia
Sport



Provincia di Brescia



Comune di Iseo



Comunità Montana
del Sebino Bresciano



GIMASPORT

Via G. da Campione, 24/b - 24124 Bergamo - Italy
Telefono +39 035. 211721 - Fax +39 035. 4227971
info@gimondibike.it