

GimondibiKE

GARA INTERNAZIONALE DI MOUNTAIN BIKE

GIMONDI BIKE

Bianchi



COMUNE DI ISEO



PROVINCIA DI BRESCIA
Assessorato allo Sport



Regione Lombardia

ISEO
Franciacorta (Bs)
Domenica
30 settembre 2001

Sponsor ufficiale



GRUPPO NULLI
STRUTTURE IN LEGNO





QUALITÀ E FLESSIBILITÀ

25049 ISEO (BS) - Via Roma, 1 - Tel. 030.9869211 - Fax 030.9869222
Internet:www.nulli.it - E-mail:info@nulli.it

Benvenuto...



Il mio impegno nel mondo delle due ruote è noto a tutti, qualcuno ha scritto persino che lo si può considerare a "360 gradi", ovvero dal pianeta professionistico con la MercatoneUno di Marco Pantani, agli impegni federali e internazionali, dal settore amatoriale con la mia granfondo di maggio, al campo della mountainbike quale responsabile del Team Bianchi Motorex. Ed è proprio dalla passione per la mountain bike e dal lavoro che svolgo in campo sociale, con il sostegno alla Scuola di Mountainbike di Sombreno, che nasce il disegno e il progetto di una nuova manifestazione sportiva dedicata al mondo della bici da fuoristrada.

Da tempo io e l'amico Beppe, responsabile della Granfondo Internazionale FELICE GIMONDI, cullavamo l'idea di una gara di mountainbike, e una volta avuta la disponibilità della comunità di Iseo, importante centro turistico adagiato sulle rive dell'omonimo lago che divide le provincie di Bergamo e Brescia, il progetto si è materializzato.

E così eccoci qui per questo primo appuntamento della GIMONDIBIKE, una gara che nei nostri intenti vuole regalare una giornata di grande divertimento a tutti voi, cari e amati biker. Da sempre siete al centro delle nostre attenzioni e per voi abbiamo organizzato questa competizione che, ancora una volta, vi vedrà protagonisti, chiunque voi siate. Talentuosi ciclisti del fuoristrada o semplici appassionati dei percorsi "non asfaltati", qui alla GIMONDIBIKE troverete pane per i vostri denti, o se preferite, tracciati per le vostre gambe.

Molte le novità previste e altre ancora sono allo studio per le prossime edizioni, tutte caratterizzate dalla consueta professionalità e originalità già dimostrata dalla nostra équipe che cura la granfondo su strada. Dunque, Iseo e il suo lago con le dolci colline della Franciacorta, vi danno il benvenuto e sono già pronte ad accogliervi a braccia aperte. E tra qualche anno potrete dire: "Io le ho fatte tutte, sin dalla prima edizione del 2001!"

Felice Gimondi



Gimondi Bike

IL PRIMATO DELL'INFORMAZIONE LOCALE

Il Giornale di Brescia
è da sempre il mezzo di informazione
più autorevole e diffuso tra i bresciani.
Oltre 340.000 lettori al giorno* lo pongono
in posizione di leader tra i quotidiani locali.



Via Lattanzio Gambara, 55 - 25121 Brescia
Tel. 030.37.40.1 - Fax 030.37.72.300



* FONTE AUDIPRESS

GIORNALE DI BRESCIA

Gimondi
Bike

Grazie alle Autorità cittadine e sportive!

Ecco le principali Autorità particolarmente vicine alla



Hanno dato il loro importante supporto all'idea del grande campione Felice Gimondi in particolar modo l'Amministrazione Comunale di Iseo, la Provincia di Brescia e la Regione Lombardia.

È così che prende il via il desiderio e la volontà di avere a Iseo ed in Franciacorta un importante evento sportivo di alto livello.

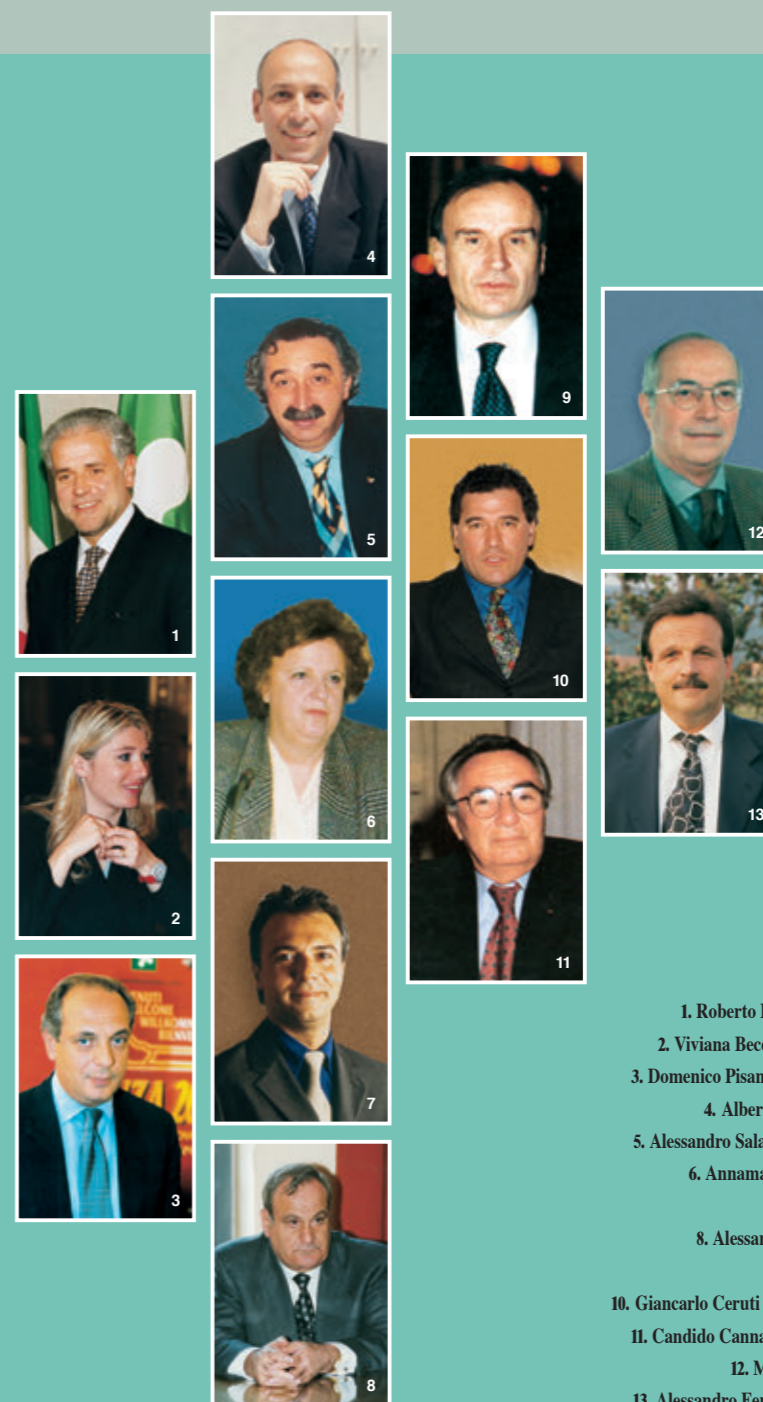

1. Roberto Formigoni *Presidente Regione Lombardia*
2. Viviana Beccalossi *Vicepresidente Regione Lombardia*
3. Domenico Pisani *Assessore allo Sport Regione Lombardia*
4. Alberto Cavalli *Presidente Provincia di Brescia*
5. Alessandro Sala *Assessore allo Sport Provincia di Brescia*
6. Annamaria Cancellieri Peluso *Prefetto di Brescia*
7. Marco Ghitti *Sindaco Comune di Iseo*
8. Alessandro Buffoli *Vice Sindaco Comune di Iseo*
9. Giovanni Petrucci *Presidente C.O.N.I*
10. Giancarlo Ceruti *Presidente Federazione Ciclistica Italiana*
11. Candido Cannavò *Direttore de "La Gazzetta dello Sport"*
12. Maurizio Banzola *Presidente APT Brescia*
13. Alessandro Ferrari *Presidente Promozione Franciacorta*

Esempio ai fini del TAEG: importo finanziato Lit. 2.000.000, pagamento della prima rata dopo 90 giorni, rimborso in 10 rate mensili di Lit. 207.000, spese pratica Lit. 70.000 - TAN 0,00% TAEG 5,68% salvo approvazione della società finanziaria. Valido fino al 30/06/2001.

Il giro del mondo in 90 giorni con una Bianchi

Vivi con la tua Bianchi l'avventura degli eroi di Verne e gira il mondo in 90 giorni.

Se Phyleas Fog ha fatto il giro del mondo in 80 giorni, Bianchi ti offre l'opportunità di acquistare oggi una bicicletta e di pagarla dopo ben 90 giorni, ratealmente ed a tasso zero. 90 giorni sono un bell'affare, giusto il tempo di fare il giro del mondo!



Bianchi
www.bianchi.com

Numero Verde
800-296619

Giramondi Bike

Enti, Special Media e collaborazioni

Promossa e patrocinata da



COMUNE DI ISEO



PROVINCIA DI BRESCIA
Assessorato allo Sport



Regione Lombardia

Supportata da Special Media

La Gazzetta dello Sport

GIORNALE DI BRESCIA

Patrocinata da



azienda di promozione turistica
Brescia



PROMOZIONE
FRANCIACORTA



Consorzio per la Gestione
della Riserva Naturale

In collaborazione con



Comitato Olimpico
Nazionale Italiano



Unione Ciclistica
Internazionale



Federazione Ciclistica
Italiana

Media partner



FRILIVER ENERGY : ENERGIA PURA PER PROTAGONISTI

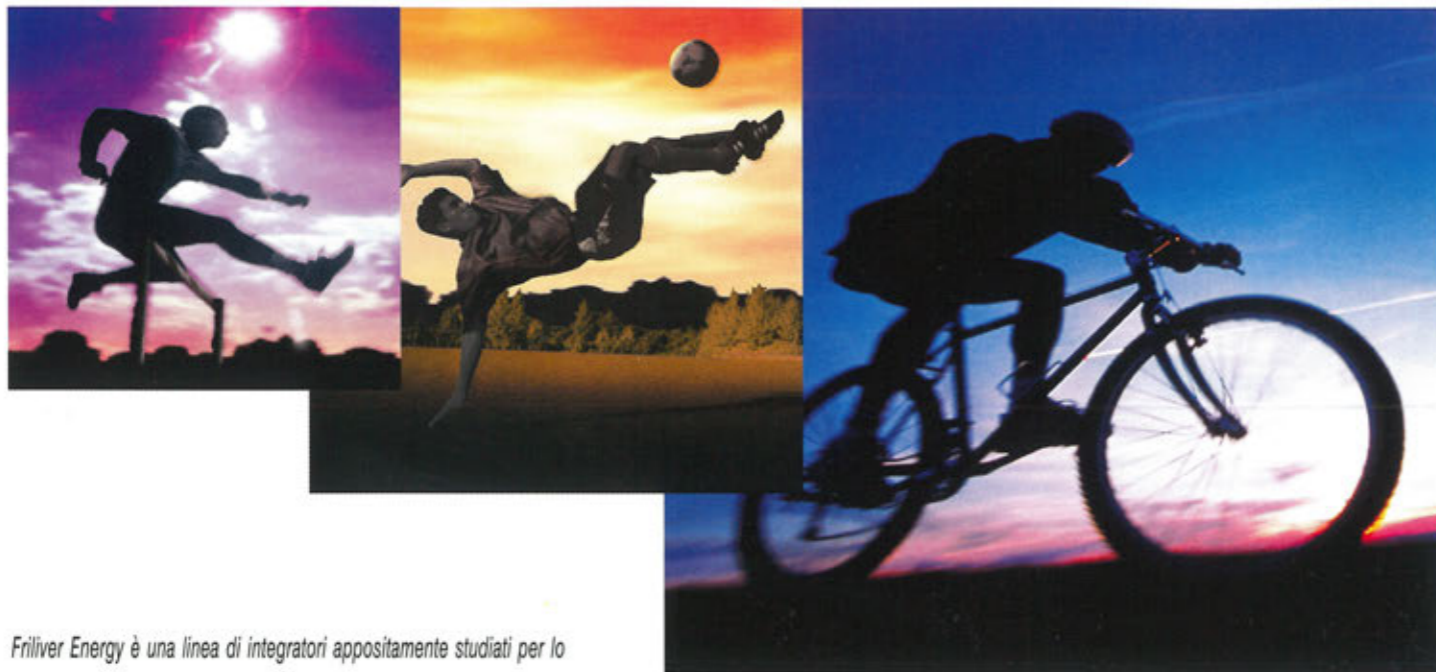

Friliver Energy è una linea di integratori appositamente studiati per lo sportivo, dosabili in funzione delle prestazioni e delle performance desiderate. Formulazione equilibrata, ingredienti di qualità e controlli a livello farmaceutico, garantiti da Bracco, sono caratteristiche preziose che li rendono unici ed apprezzati anche da atleti di team prestigiosi. Nati per lo sport, gli integratori Friliver mantengono ciò che promettono.

- Aminoacidi ramificati ed alanina, prima e dopo la prestazione.
- Maltodestrine e vitamine, per produrre energia durante lo sforzo.
- Sali minerali con vitamina C, durante e al termine della fatica.
- Creatina e aminoacidi, prima e durante la prestazione.
- Aminoacidi con alanina, pronto in comodi cheer pack.



la potenza su misura

INVITO ALLA PROVA - BUONO SCONTO DI L. 5000 - € 2,58
PER L'ACQUISTO DI UN PRODOTTO DELLA LINEA FRILIVER ENERGY

AVVERTENZE AL CONSUMATORE

Il presente buono è immediatamente scontabile alla cassa con l'acquisto di una confezione del prodotto entro il **31 DICEMBRE 2001**.

INFORMAZIONI PER IL FARMACISTA

Per ottenere il rimborso di questo buono sconto si prega di inviarlo a: BRACCO S.p.A. c/o N.C.H. Italia Srl, c.p. 14250, Via Grosio 10/8 - 20151 Milano. La BRACCO S.p.A. rimborserà questo buono solo se utilizzato dal consumatore per l'acquisto del prodotto. Ogni altro uso verrà perseguito a norma di legge. Non saranno rimborsati buoni non integri in ogni loro parte o che presentino segni di manomissione o alterazioni o che non siano regolarmente timbrati dalla farmacia. Il rimborso dei buoni potrà essere sospeso ai farmacisti i cui acquisti risultino inferiori al numero dei buoni presentati.

BUONO SCONTO NUMERO 351010061 - GMD

TIMBRO DELLA FARMACIA

visita il nuovo sito www.friliver.it, ti aspettano tantissime sorprese



Numero Verde
800-321999



IN FARMACIA

NOVITA'

NOVITA'

Ginnadi Bianchi

Azienda Sponsor, Partner e Fornitori ufficiali

Sponsor Ufficiale



GRUPPO NULLI
STRUTTURE IN LEGNO

Aziende Partner



Bianchi



Linea **FRILIVER**
Energy

La Gazzetta dello Sport

GIORNALE DI BRESCIA

Aziende Sostenitrici

BANCA DI BRESCIA

BRIKO
A REAL PASSION

@GEAX

Gruppo Banca Lombarda

Mercatone Uno

MOTOREX

POLARIS

Santini
MAGLIFICIO SPORTIVO

selle **ITALIA**

Aziende Fornitrici

asics

PASTIFICIO
PAGANI

FONTE
S.ANTONIO
ACQUA MINERALE



Radio Ufficiale

RADIO NUMBER ONE

ABBIAMO CHIESTO A VALENTINO DI SCRIVERE PER GAZZENDA PERCHÉ SAPEVAMO CHE PER MAX NON L'AVREBBE MAI FATTO. Gazzenda, l'agenda scritta dai campioni.



Finalmente è in edicola Gazzenda, il diario-agenda de La Gazzetta dello Sport che ti terrà compagnia per i prossimi 12 mesi. Scopri, giorno dopo giorno, gli eventi che hanno contribuito a costruire la leggenda dello sport mondiale: i record, le date di nascita dei campioni, le curiosità e le prime pagine che La Gazzetta dello Sport ha dedicato ai più importanti avvenimenti sportivi della storia. Divertiti a leggere i racconti di campioni come Valentino Rossi, Pozzeco, Maldini, Cosmi, Compagnoni, Montella e tanti altri ancora. Gazzenda è l'agenda indispensabile per chi vuole conoscere in anticipo tutti gli appuntamenti sportivi che si svolgeranno da qui all'agosto 2002. Con Gazzenda, l'emozione dello sport diventa ogni giorno sempre più forte.

**Quest'anno il diario lo compri in edicola con
La Gazzetta dello Sport, dal 21 agosto a sole 18.900 lire.**

Per informazioni: Linea aperta Servizio Clienti 02/63.79.85.11 - Casella Postale 10601 - Milano C.P. Isola

In collaborazione con:



GimondiBIKE

Programma

Sabato 29 Settembre

- 9.30 Inizio consegna Numeri Gara e Pacchi Gara
Apertura EXPO GIMONDIBIKE
- 20.30 Chiusura consegna Numeri Gara e Pacchi Gara

Palazzetto
dello Sport
di ISEO

Domenica 30 Settembre

- 7.00 Inizio consegna Numeri Gara e Pacchi Gara
- 8.00 Chiusura consegna Numeri Gara e Pacchi Gara
- 8.30 Apertura EXPO GIMONDIBIKE

Palazzetto
dello Sport
di ISEO

- 9.00 Apertura griglie di Partenza
- 9.40 Chiusura griglie di Partenza
- 10.00 Partenza della "GIMONDIBIKE 2001"
- 10.00 Apertura Area Hospitality "NULLI"
- 11.40 Arrivo previsto dei concorrenti Assoluti Uomini
- 11.50 Premiazione dei primi tre classificati Assoluti Uomini della GIMONDIBIKE 2001
- 12.00 Arrivo previsto delle concorrenti Assoluti Donne
- 12.10 Premiazione delle prime tre classificate Assoluti Donne della GIMONDIBIKE 2001
- 12.20 Premiazioni: Stranieri Assoluti, Uomini e Donne

Via Paolo VI
a lato
del Palazzetto
dello Sport

- 12.30 Apertura PASTA PARTY PAGANI
- 14 - 16.00 Distribuzione Premi a sorteggio individuali
- 15.00 Premiazioni finali di categoria, di Società e a sorteggio (primi 5)

Palazzetto
dello Sport
di ISEO





Segui la direzione giusta



per i tuoi
investimenti

BANC • DI BRESCIA

Gruppo Banca Lombarda

Bike
Gimondi

Iseo, fra arte e turismo

Iseo, grazioso centro e frequentata stazione di soggiorno sulla sponda meridionale del lago omonimo, conserva il tracciato topografico di antico luogo fortificato cinto da mura, oggi distrutte. Il Lago d'Iseo, pittoresco e selvaggio, è incastonato in una splendida cornice di monti e racchiuso a sud dalle dolcissime colline moreniche della Franciacorta. È il luogo indicato per chi ama le vacanze all'aria aperta, per escursioni a piedi o in bicicletta attraverso un territorio di straordinaria suggestione, di scenari d'insolita bellezza tra le mille opere d'arte ed architettoniche che testimoniano una storia ricca di richiami culturali.

Castello Oldofredi

Situato all'inizio di via Mirolte, risale al XIII secolo. La fortezza è a pianta rettangolare con torri angolari e immutata è la struttura esterna in pietra.



La porta ad arco a sesto acuto, si raggiunge salendo via Rampa dei Cappuccini. Nel cortile interno si ammira un semplice portico con loggia, testimonianza del mutato uso della fortezza; essa infatti sul finire del XVI secolo, in seguito alla cacciata degli Oldofredi imposta dalla Repubblica di Venezia, divenne convento dei frati Cappuccini. Restaurato di recente dal Comune, è sede della biblioteca civica.

Santuario della Madonna della Neve

Seguendo sempre la via Rampa dei Cappuccini raggiungiamo questa costruzione, realizzata intorno al '600, che prende forma sulla medioevale chiesa di S. Stefano; all'interno, posta sopra l'altare, troviamo la "mira-



colosa" immagine della Maestà in trono con S. Antonio Abate.

Piazza Garibaldi

Entrando da via Mirolte, troviamo questa piazza caratterizzata dalla presenza del primo monumento realizzato in Italia dedicato all'eroe "Dei due Mondi".

La piazza, contornata da una continua cornice di portici, presenta sul lato affacciato al lago il Palazzo Vantini.

Palazzo dell'Arsenale

L'edificio di origine medioevale subì nei secoli trasformazioni di strutture e di uso: in origine "armeria", cioè rifugio delle milizie locali; in seguito fu ampliato dagli Oldofredi con una probabile destinazione prima mercantile e poi residenziale. Divenne di proprietà del Comune nel 1619



e fu utilizzato come carcere dall'inizio dell'Ottocento.

In seguito ai recenti lavori di restauro è diventata prestigiosa sede di attività culturali.

Pieve di S. Andrea



La troviamo risalendo via Sombrico e seguendo via Pieve. Sorta nel XII secolo, venne ampliata negli anni 1923-1931 e poi ancora nel 1935, questa volta su progetto dell'architetto neoclassico Rodolfo Vantini. Al centro della facciata il campanile del 1325, nel quale si apre il portale. Notevole, a destra del portale, l'arca gotica di Giacomo Oldofredi, morto nel 1325. All'interno affreschi di Angelo Inganni e l'arcangelo Michele dello Hayez. Nel presbiterio affreschi di P. Loverini e G. Teosa.

« Non è facile poter pensare di fare il turista correndo la GimondiBike, ma lungo il percorso iniziale e finale molto scenografico della gara, si affacciano i principali monumenti di Iseo. »

Regolamento

L Associazione Sportiva G.M. Sport organizza domenica 30 settembre 2001 a Iseo, la GIMONDI BIKE - Gara Internazionale "point to point" di mountain bike.

LA PARTECIPAZIONE è aperta a tutti coloro che hanno compiuto i 17 anni d'età, d'ambo i sessi, tesserati alla F.C.I. o ENTI della Consulta, in possesso di idoneità medico sportiva e ai ciclamatori stranieri in possesso della tessera rilasciata, dalla federazione di appartenenza, per l'anno 2001, in età compresa tra i 17 e i 65 anni.

Possono inoltre partecipare alla categoria ESCURSIONISTI tutti gli appassionati di ambo i sessi, muniti di certificato medico attestante la sana e robusta costituzione o di una tessera sportiva rilasciata con la consegna del certificato medesimo, con età compresa fra i 13 e i 65 anni. Le tessere così come i certificati medici dovranno essere in corso di validità e saranno accettati se presentati in originale, in copia autentica o inviati a mezzo fax.

CATEGORIE

Assoluti Maschili;

Assoluti Femminili;

Open (23 e oltre) - Tesserati F.C.I.;

Under 23 (19/22 anni) - Tesserati F.C.I.;

Junior (17/18 anni) - Tesserati F.C.I.;

Sportman 1 / Sportman 2 (19/29 anni);

Master 1 (30/34 Anni);

Master 2 (35/39 anni);

Master 3 (40/44 anni);

Master 4 (45/49 anni);

Master 5 (50 e oltre).

LE ISCRIZIONI si possono fare direttamente presso la Segreteria Organizzativa della GIMONDI BIKE - Via G. Da Campione, 24/b 24124 Bergamo - (tel. +39 035.211721 - fax +39 035.4227971).

OPPURE

compilando chiaramente in stampatello e in tutte le parti il modulo di iscrizione (anche fotocopia) ed effettuare il versamento della quota tramite:

1) Bollettino postale su conto postale n. 23263270 intestato a:

G.M.SPORT - Via G. Da Campione, 24/b - 24124 Bergamo - Italy;

2) Bonifico bancario su c/c n. 26564 CREDITO BERGAMASCO - Largo Porta Nuova, 24100 Bergamo (CAB 11101 - ABI 03336).

Inviare, via fax o posta, copia ricevuta pagamento e modulo d'iscrizione, a:

Comitato Organizzatore

GIMONDI BIKE - c/o G.M.SPORT

Via G. Da Campione, 24/b

24124 - Bergamo - Italy. - Fax +39 035.4227971

www.gimondibike.com

CHIUSURA ISCRIZIONI sabato 15 settembre 2001.

QUOTA DI ISCRIZIONE Lire 40.000 + Lire 20.000* se non si possiede il CHIP (€ 20.66 + € 10.33). La quota comprende: numeri gara, quota associativa, t-shirt, pasta party, assistenza medica, assistenza meccanica materiale tecnico GEAX VITTORIA (esclusi pezzi di ricambio), massaggi, rifornimenti, docce, ristoro finale e la partecipazione al sorteggio di 50 splendidi premi.

ISCRIZIONE GRATUITA ALLE DONNE

Per le Società che intendono partecipare alla classifica finale "maggior numero d'iscritti", l'iscrizione dovrà avvenire in un'unica soluzione.

*Cauzione CHIP Winning Time con restituzione o rinnovo direttamente con la società Winning Time - info:www.winningtime.com

CONSEGNA NUMERI E PACCHI GARA presso l'Expo GIMONDI BIKE - Palazzetto dello Sport di Iseo (muniti della ricevuta originale del versamento) - Sabato 29 settembre dalle 9.30 al 20.30 e Domenica 30 settembre dalle ore 7.00 alle ore 8.00 (tassativo).

Per i gruppi sportivi, la cui iscrizione dovrà essere cumulativa a cura della Società, dovrà presentarsi il solo capogruppo munito della lista di iscrizioni e la ricevuta del pagamento.

Al fine di facilitare la distribuzione, i numeri gara delle Società con più di 10 atleti, con iscrizione cumulativa, verranno raggruppati in un unico pacco gara.

NUMERI GARA (frontale e dorsale) è vietato manomettere i numeri gara. Ogni partecipante dovrà aver cura di applicare il numero frontale e il numero dorsale in modo che siano costantemente ben visibili e leggibili. Agli atleti che in qualsiasi modo riducono, tagliano e/o nascondono eventuali marchi stampati sui numeri gara non sarà consegnato l'eventuale premio vinto anche se trattasi di premio a sorteggio.

COMPOSIZIONE GRIGLIE alla prima griglia hanno diritto tutti gli Élite, Under 23, Junior, donne, ospiti e tutti gli atleti presenti nella classifica F.C.I. "Top Class" (numero stabilito dal Presidente di Giuria).

Le successive griglie terranno conto esclusivamente della data di iscrizione.

L'ultima griglia sarà riservata agli Escursionisti (appassionati).

INGRESSO GRIGLIE PARTENZA sarà consentito dalle ore 9,00 alle ore 9,40 (oltre tale ora i ritardatari partiranno in ultima griglia). Si raccomanda il massimo rispetto delle griglie assegnate.

PARTENZA alle ore 10,00 dal Palazzetto dello Sport di Iseo. (La partenza, in funzione al numero di iscritti ed alle condizioni meteorologiche, potrà essere frazionata in più gruppi. Gli intervalli di partenza così come la composizione dei gruppi saranno resi noti - esposti il giorno precedente alla gara).

INFOPOINT per qualsiasi imprevisto o necessità il comitato organizzatore attiverà (solo per il giorno di gara) un numero telefonico diretto 333.3282300, collegato con più basi. Vi aiuterà per qualsiasi impellente bisogno o per informazioni di primaria importanza.

CASCO è obbligatorio l'uso del casco protettivo durante la gara. L'atleta privo del casco protettivo verrà immediatamente squalificato.

SERVIZIO SANITARIO di Pronto Soccorso sul percorso e nei punti di partenza ed arrivo senza alcuna relativa responsabilità del Comitato Organizzatore.

IL TRAFFICO STRADALE è aperto. Vigè l'assoluto rispetto e l'osservanza del Codice Stradale.

CONTROLLI vengono istituiti dei controlli Winning Time, ai quali è fatto obbligo il transito/rilievo per essere classificati. La mancanza anche di un solo transito/rilievo determinerà l'esclusione dalla classifica.

SEGNALETICA l'intero percorso è segnalato con frecce direzionali, e con fettucce segnale-percorso. Tutti i punti pericolosi sono segnalati con cartelli in modo ben visibile.

Tutti gli attraversamenti pericolosi sono piantonati da personale e segnalati con appositi cartelli. Nessun colpa potrà essere imputata agli organizzatori. Il corridore che abbandona la gara dovrà togliersi il numero gara (frontale e dorsale) e non dovrà tassativamente transitare sotto il traguardo.

RITIRI per i ritirati sono previsti due centri di raccolta - 1° al termine discesa di Provezze località Badino - 2° al ristoro del Castello di Passirano - I ritirati verranno trasportati all'arrivo con appositi automezzi.

TEMPO LIMITE di passaggio al Ristoro di Passirano: è di ore due. Il tempo massimo per concludere la gara è di quattro ore.

Dopo questi tempi l'organizzazione non sarà in grado di garantire l'assistenza sul percorso.

CLASSIFICA UFFICIALE unica assoluta maschile e femminile. Inoltre verranno stilate classifiche per categoria F.C.I. previste dal regolamento.

VARIAZIONI saranno possibili da parte del Comitato Organizzatore al presente regolamento per motivi che ritiene indispensabili per la miglior riuscita della manifestazione o per causa di forza maggiore.

L'organizzazione ha la facoltà di modificare il percorso in ogni momento.

La manifestazione avrà luogo con ogni condizione atmosferica; il Comitato Organizzatore ha la facoltà di ridurre il percorso in caso di condizioni meteorologiche estreme.

RECLAMI eventuali reclami dovranno pervenire alla giuria nei termini regolamentari F.C.I. accompagnati dalla relativa tassa.

IMPORTANTE PER I CONCORRENTI

Dichiaro di conoscere e rispettare il regolamento della manifestazione e le normative F.C.I. vigenti e di aver compiuto 18 anni entro il giorno della granfondo. So che non mi posso iscrivere alla manifestazione se non sono idoneo fisicamente e adeguatamente preparato.

Mi iscrivo volontariamente e mi assumo tutti i rischi derivanti dalla mia partecipazione all'evento: cadute, contatti con veicolo, con altri partecipanti, spettatori o altro; incluso freddo estremo e/o umido, traffico e condizione della strada. Essendo a conoscenza di quanto sopra, considerando l'accettazione della mia iscrizione, io, per conto mio e nell'interesse di nessun altro, sollovo e libero il Comitato Organizzatore della manifestazione, la G.M. Sport, gli Enti promotori, tutti gli sponsor e patrocinatori dell'evento, di tutti i presenti e futuri reclami o responsabilità di ogni tipo, conosciuti o sconosciuti, derivanti dalla mia partecipazione all'evento.

Una volta accettata l'iscrizione alla manifestazione, la quota di partecipazione non è rimborsabile, anche in caso di disdetta.

Concedo la mia autorizzazione al Comitato Organizzatore ad utilizzare fotografie, nastri, video e qualsiasi cosa relativa alla mia partecipazione all'evento per qualsiasi legittimo utilizzo senza remunerazione. I dati personali saranno trattati nel rispetto della Legge 675/96 - Art. 13 e potrò in ogni momento aver accesso ai miei dati chiedendone la modifica o la cancellazione oppure oppormi al loro utilizzo scrivendo al Comitato Organizzatore FELICE GIMONDI.

Il Comitato Organizzatore ha la facoltà di non accettare eventuali iscrizioni indesiderate.

PRENOTAZIONI ED INFORMAZIONI ALBERGHIERE



COOPTUR

LAGO D'ISEO

Cooperativa Operatori Turistici del Comprensorio Via Duomo, 17 - Casella Postale n.1

25049 ISEO (Brescia) - Italy

Tel. +39 030 981154 - Fax +39 030 9821742



G. M. SPORT

Via G. Da Campione, 24/B - 24124 BERGAMO

Tel. +39 035 211721 - Fax +39 035 4227971

www.gimondibike.it



Gimondibike

Planimetria Partenza

Ingresso griglie



L'esperienza di chi conosce la luce.



EYEWEAR.

**PIU' LEGGEREZZA, PIU' RESISTENZA,
PIU' COMFORT.**

BRIKO

briko.com



GimondiBike

INGRESSO GRIGLIE PARTENZA

Sarà consentito dalle ore 9,00 alle ore 9,40 (oltre tale ora i ritardatari partiranno in ultima griglia). Si raccomanda il massimo rispetto delle griglie assegnate.

GRIGLIE PARTENZA

Sarà possibile l'avvicinamento alle griglie di partenza solo seguendo le frecce indicative (accesso principale). Dal n. 1 al n. 600 percorrendo il viale di partenza/arrivo, corsia di destra, e dal n. 601 al n. 1200 percorrendo il viale di partenza/arrivo, corsia di sinistra.

PARTENZA

Alle ore 10,00 dal Palazzetto dello Sport di Iseo. (La partenza, in relazione al numero di iscritti ed alle condizioni meteorologiche, potrà essere frazionata in più gruppi. Gli intervalli di partenza così come la composizione dei gruppi saranno resi noti ed esposti il giorno precedente alla gara).



WWW.GEAX.COM

VITTORIA S.P.A. Via Papa Giovanni - 24040 Madone (BG)
Tel. 035.4993911 - Fax 035.4993912 - info@vittoria.it

@GEAX®

TUBELESS GENERATION

Arrojo

Sedona

Grido

Hubi

Blade



GEAX TUBELESS IN ACTION.
GEAX TUBELESS IN ACTION.

Planimetria Arrivo Ultimo km



Girondini



NAVALIA

80

Punti Vendita

APERTI LA DOMENICA

Numero Verde CHIAMATA GRATUITA
800-323585

*Ad esclusione dei seguenti Punti di Vendita
•MOGLIANO VENETO (TV) •BOLOGNA •GRAVELLONA TOCE (VB)
•S. MICHELE ALL'ADIGE (TN) •PALERMO •REANA DE ROJALE (UD)

Dove siamo

- PIEMONTE •ROMAGNANO SESIA (NO) •BRANDIZZO (TO) •MAPPANO DI CASELLE (TO)
- GRAVELLONA TOCE (VB) •CREVOLADOSSOLA (VB) •CALTIGNAGA (NO)
- SERRAVALLE SCRIVIA (AL)
- LOMBARDIA •TAVERNERIO (CO) •PESSANO CON BORNAGO (MI) •CESANO MADERNO (MI)
- PIEVE FISSIRAGA (LO) •MADIGNANO (CR) •CASTEGNATO (BS) •VERDELLO (BG)
- TRENTINO ALTO ADIGE •S. MICHELE ALL'ADIGE (TN)
- FRIULI VENEZIA GIULIA •SACILE (PN) •REANA DEL ROJALE (UD)
- VENETO •SAN PIETRO DI LEGNAGO (VR) •SOMMACAMPAGNA (VR) •CURTAROLO (PD)
- NOVENTA PADOVANA (PD) •TRIBANO (PD) •VALLI DI CHIOGGIA (VE)
- MOGLIANO VENETO (TV) •BADIA POLESINE (RO) •OCCHIOBELLO (RO)
- CASTELFRANCO VENETO (TV)
- EMILIA ROMAGNA •ROTOFRENO (PC) •FIORENUOLA (PC) •PARMA •RUBIERA (RE)
- SANTILARIO D'ENZA (RE) •CASTELFRANCO EMILIA (MO) •SORBARA DI BOMPORTO (MO)
- SAN GIUSEPPE DI COMACCHIO (FE) •MESOLA (FE) •SAN GIORGIO DI PIANO (BO)
- BOLOGNA •TOSCANELLA DI DOZZA (BO) M. GERMANVOX •RUSSI (RA)
- CERASOLO DI RIMINI •CESENA (FO)
- MARCHE •PESARO •CIVITANOVA MARCHE (MC) •MONSANO (AN)
- TOSCANA •CALENZANO (FI) •LUCCA •ALTOPASCIO (LU) •CAPANNOLI (PI)
- NAVACCHIO (PI) •COLLE VAL D'ELSA (SI)
- UMBRIA •MAGIONE (PG)
- ABRUZZO •COLONNELLA (TE) •SCERNE DI PINETO (TE) •SAMBUCETO (CH)
- LAZIO •ROMA •ROMA FIL. •BORGOROSE (RI) •VITERBO •MONTEROSI (VT)
- CAMPANIA •PASSO DI MIRABELLA (AV) •CAPODRISE (CE)
- PUGLIA •S. CESARIO (LE) •MATINO (LE) •BRINDISI •TERLIZZI (BA)
- FRANCAVILLA FONTANA (BR)
- SICILIA •MISTERBIANCO (CT) •PATERNO (CT) •PALERMO

PROSSIME APERTURE

- CARINI (PA) •SURANO (LE) •TRECATE (NO)

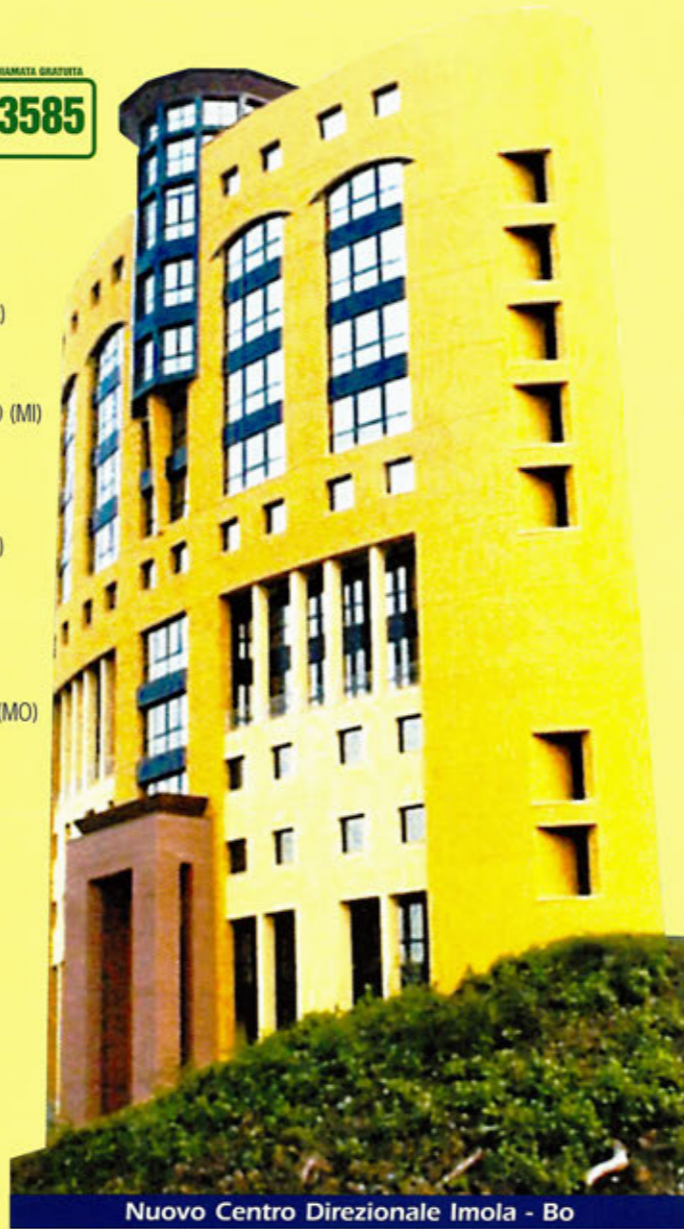

Nuovo Centro Direzionale Imola - Bo

Il gruppo Mercatone Uno si colloca in una posizione di primaria importanza nella distribuzione di prodotti non alimentari in Italia. Gli 80 punti vendita Mercatone Uno sono presenti in 14 regioni ed il piano di sviluppo, per il 2001, prevede diverse nuove aperture.



CUCINE CAMERE CAMERETTE SOGGIORNI SALOTTI ARREDOBAGNO MATERASSI HI-FI ILLUMINAZIONE ELETTRODOMESTICI CASALINGHI BRICOLAGE ORO TELEFONIA

Clicca i nostri supporter

Brici



www.bancodibrescia.it



www.bianchi.com



www.briko.it



www.comune.iseo.bs.it



www.friliver.it



www.gazetta.it



www.giornaledibrescia.it



www.mercatoneuno.it



www.motorex.com



www.nulli.it



www.polarisspa.com



www.provincia.brescia.it



www.regione.lombardia.it



www.santinisms.it



www.selleitalia.com



www.vittoria.com



www.gimondibike.it

Il percorso - Altimetria - Planimetria

Siete pronti. Si parte!

Con partenza ed arrivo al Palazzetto dello Sport di Iseo (solo 300 metri dal suggestivo cuore della cittadina lacunare) il percorso della GIMONDIBIKE è stato pensato e studiato per essere uno dei più suggestivi e incantevoli in assoluto.

Attraversa una straordinaria scenografia con le più significative costruzioni che nei secoli furono costruite sul lago ed in Franciacorta: castelli e palazzi, ville e piccole pievi, conventi e abbazie; favorendo non solo l'agonismo ma anche una conoscenza culturale della zona.

Dopo la partenza da Iseo (quota di 186 metri s.l.m.), i ciclisti percorreranno tutto il lungolago di Iseo per poi immettersi sulla strada che porta a Polaveno, la prima salita della gara di 7 km, il tutto con il passaggio attraverso le località di Bosine e Marus.

Il percorso di gara, giunti ad una altitudine di 576 metri s.l.m., prosegue con l'ampia e velocissima discesa verso Provezze, si attraversano uno dopo l'altro le località Monte S. Michele, Fantecolo, Monterotondo, Passirano.

A questo punto, dopo l'attraversamento del Castello di Passirano, si imbocca la strada sterrata che ci introduce in una splendida zona collinare: in questo tratto, di particolare suggestione, si incontrano campi coltivati, vigneti della Franciacorta e ville circondate da boschi fino a scorgere il Santuario della Madonna del Corno, sopra Provaglio d'Iseo.

I corridori ormai in prossimità della parte finale (mancano solo 5 km al traguardo) affrontano la salita verso la Madonna del Corno (427 metri s.l.m.) il tratto più impegnativo del percorso che coincide con la parte più spettacolare ed emozionante della gara. Gettando uno sguardo a sinistra si intravedono le bellissime Torbiere, di grande interesse paesaggistico.

Superato l'ultimo tratto di salita, si prosegue verso gli ultimissimi metri di gara, lungo una discesa mozzafiato fino al centro cittadino di Iseo, dove, al termine di un breve passaggio tra le vie principali della cittadina, è posto il traguardo.

Congratulazioni per aver percorso i 37 chilometri in un fiato!

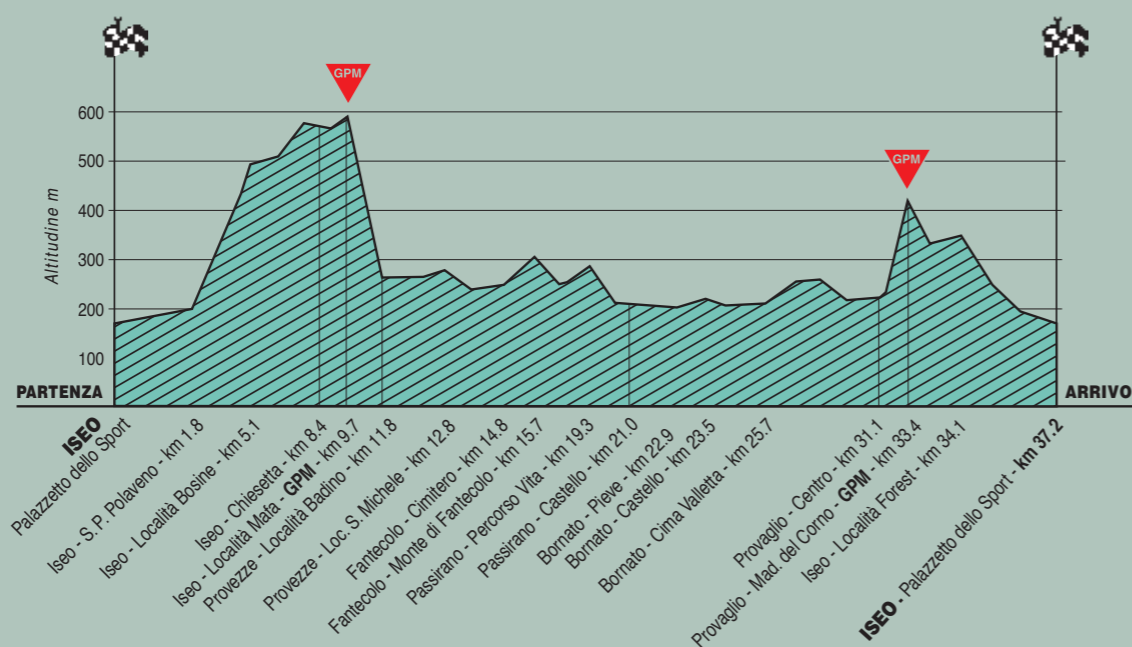

Castello di Passirano



Castello di Bornato

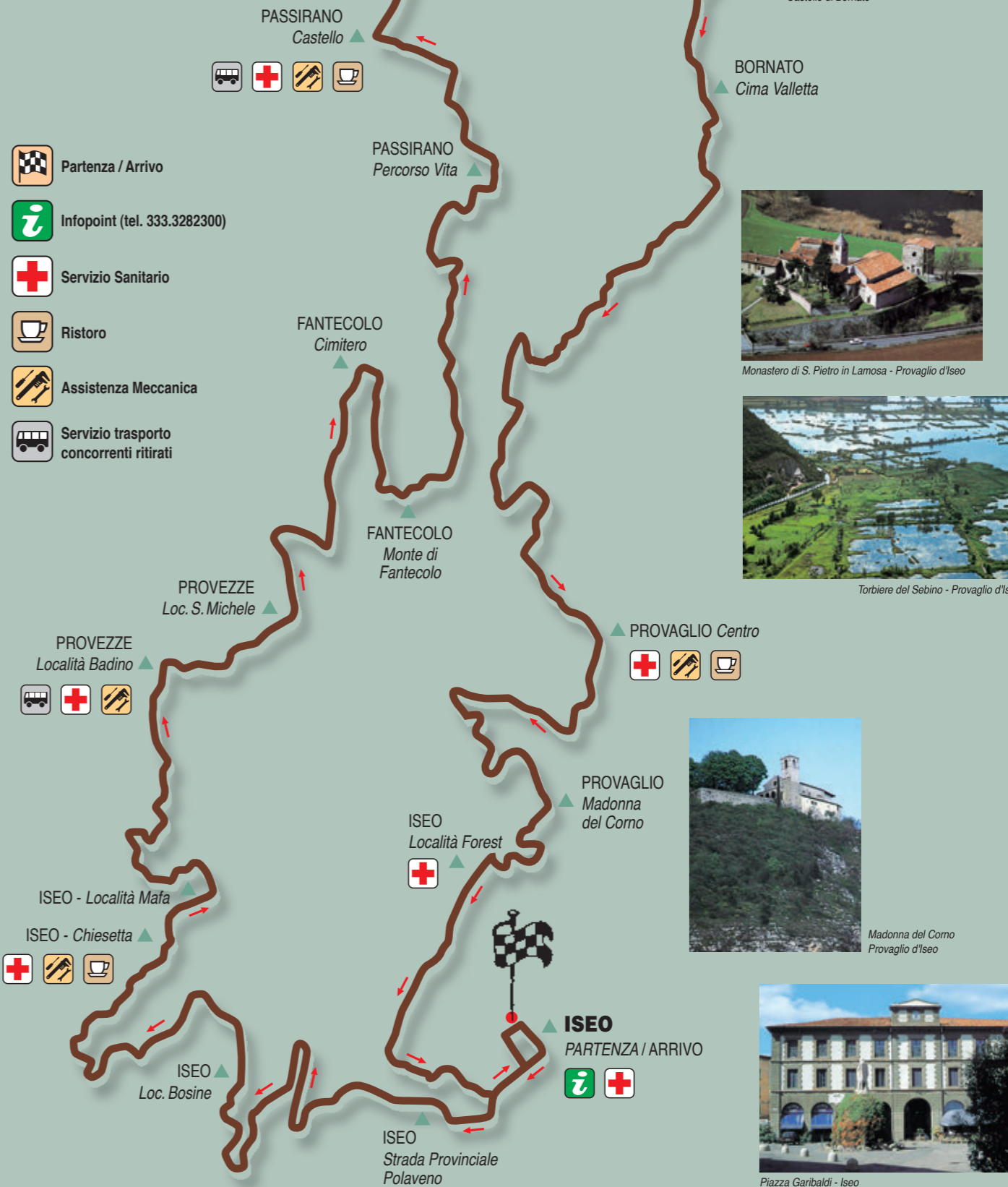

Ricca Premiazione

Il programma delle premiazioni viene suddiviso in due fasi:

La prima fase delle premiazioni riguarda la consegna dei premi ai primi tre classificati maschile e femminile assoluti e ai primi classificati stranieri maschile e femminile.

La cerimonia di premiazione è prevista sul palco in zona arrivo (Via Paolo VI - Palazzetto dello Sport di Iseo).

La seconda fase delle premiazioni avrà inizio alle ore 14.00 presso l'interno del Palazzetto dello Sport e riguarderà la consegna dei premi a:

- Le prime cinque società con il maggior numero d'iscritti
- Le prime 5 società sorteggiate
- I primi assoluti maschili e femminili e di categoria "agonisti"
- I primi 10 classificati di ogni categoria "amatori"

Montepremi

ASSOLUTI MASCHILI

1° Classificato L. 1.200.000	Trofeo scultura - Bicicletta Bianchi
2° Classificato L. 800.000	Trofeo scultura
3° Classificato L. 600.000	Trofeo scultura
4° Classificato L. 400.000	
5° Classificato L. 300.000	
6° Classificato L. 200.000	
7° Classificato L. 200.000	
8° Classificato L. 100.000	
9° Classificato L. 100.000	
10° Classificato L. 100.000	

ASSOLUTI FEMMINILI

1° Classificata L. 800.000	Trofeo scultura - Bicicletta Bianchi
2° Classificata L. 500.000	Trofeo scultura
3° Classificata L. 400.000	Trofeo scultura
4° Classificata L. 300.000	
5° Classificata L. 200.000	
6° Classificata L. 100.000	
7° Classificata L. 100.000	
8° Classificata L. 100.000	
9° Classificata L. 100.000	
10° Classificata L. 100.000	

Categoria Maschile OPEN (23 e oltre) - Tesserati F.C.I.

1° Classificato L. 254.000 - Trofeo scultura	
2° Classificato L. 194.000	
3° Classificato L. 157.000	7° Classificato L. 85.000
4° Classificato L. 121.000	8° Classificato L. 72.000
5° Classificato L. 110.000	9° Classificato L. 60.000
6° Classificato L. 97.000	10° Classificato L. 60.000

I premi in denaro sono da considerarsi in buoni valore

Categoria Maschile UNDER 23 (19/22 anni) - Tesserati F.C.I.

1° Classificato L. 187.000	Trofeo scultura
2° Classificato L. 132.000	
3° Classificato L. 99.000	
4° Classificato L. 77.000	
5° Classificato L. 55.000	

Categoria Maschile JUNIOR (17/18 anni) - Tesserati F.C.I.

1° Classificato L. 131.000	Trofeo scultura
2° Classificato L. 100.000	
3° Classificato L. 81.000	
4° Classificato L. 62.000	
5° Classificato L. 56.000	
6° Classificato L. 50.000	
7° Classificato L. 44.000	
8° Classificato L. 37.000	
9° Classificato L. 31.000	
10° Classificato L. 31.000	

Categoria Maschile S/1 - S/2 (19/29 anni)

1° Classificato L. 200.000	Trofeo scultura
2° Classificato L. 150.000	
3° Classificato L. 100.000	
4° Classificato L. 50.000	
5° Classificato L. 50.000	

Categoria Maschile MASTER 1 (30/34 anni)

1° Classificato L. 200.000	Trofeo scultura
2° Classificato L. 150.000	
3° Classificato L. 100.000	
4° Classificato L. 50.000	
5° Classificato L. 50.000	

Categoria Maschile MASTER 2 (35/39 anni)

1° Classificato L. 200.000	Trofeo scultura
2° Classificato L. 150.000	
3° Classificato L. 100.000	
4° Classificato L. 50.000	
5° Classificato L. 50.000	

Categoria Maschile MASTER 3 (40/44 anni)

1° Classificato L. 200.000	Trofeo scultura
2° Classificato L. 150.000	
3° Classificato L. 100.000	
4° Classificato L. 50.000	
5° Classificato L. 50.000	

Categoria Maschile MASTER 4 (45/49 anni)

1° Classificato L. 200.000	Trofeo scultura
2° Classificato L. 150.000	
3° Classificato L. 100.000	
4° Classificato L. 50.000	
5° Classificato L. 50.000	

Categoria Maschile MASTER 5 (50 anni e oltre)

1° Classificato L. 200.000	Trofeo scultura
2° Classificato L. 150.000	
3° Classificato L. 100.000	
4° Classificato L. 50.000	
5° Classificato L. 50.000	

Cat. Femminile e Maschile Stranieri

1° Classificata/o - Trofeo scultura

Cat. Fem. e Maschile Escursionisti

1° Classificata/o - Trofeo scultura

50 Premi a sorteggio individuali

- TV Color WEGA	1
- Impianto Stereo WEGA	1
- Telefonino WEGA	1
- Bicicletta BIANCHI	1
- Walkman WEGA	1
- Completo Gara SANTINI	1
- Macchina Fotografica OLYMPUS	1
- Orologi TIMEX	1
- Casco BRIKO	1
- Completo Gara BRIKO	1
- Tanta PASTA PAGANI equivalente al tuo peso	10
- Borsoni Sportivo	10
- Buono Sconto "VIAGGI DEL VENTAGLIO"	10
- Coppia coperture GEAX VITTORIA	10

Partecipano all'estrazione dei 50 premi a sorteggio tutti gli iscritti alla GIMONDIBIKE 2001.

Le estrazioni dei 50 numeri gara saranno comunicate sabato 29 settembre con affissione degli stessi nell'area EXPO GIMONDIBIKE e con comunicazione nel sito. Inoltre ogni concorrente vincitore avrà collocato sulla busta gara un ticket esplicativo.

I premi saranno distribuiti domenica all'interno dell'area EXPO-GIMONDIBIKE dalle ore 14.00 alle ore 16.00 (esclusi i primi 5 premi che verranno consegnati durante le premiazioni finali).

N.B. I premi non ritirati negli orari sopra indicati verranno devoluti in beneficenza.

Premi per Società

Trofeo scultura GIMONDIBIKE alle prime cinque società con il maggior numero di iscritti*.

Premi a sorteggio per Società**

- TV Color WEGA	1
- Impianto Stereo WEGA	1
- Telefonino WEGA	1
- Coppie Coperture GEAX VITTORIA (n. 10)	1
- Buono Sconto "VIAGGI DEL VENTAGLIO"	1

(*) Con iscrizione cumulativa

(**) Partecipano all'estrazione tutte le società con più di 10 iscritti con iscrizione cumulativa (I premi verranno distribuiti durante le premiazioni finali)



Bozza finale dei trofei scultura della GimondiBike 2001 realizzati dall'artista Valentina Persico.

MOTOREX[®]
Oil of Switzerland



DRY LUBE



WET LUBE



EASY CLEAN



BIKE CLEAN



WHITE GREASE



BIKE GREASE 2000



BIKE SHINE



GimondiBike

Dentro l'Evento

Gruppo Nulli Sponsor Ufficiale

Una storia con oltre cinquant'anni di tradizione: il Gruppo, che prende il nome dal suo fondatore Vigo Nulli, occupa uno spazio importante a livello nazionale nel campo delle strutture in legno grazie alla continua ricerca e sperimentazione e con l'immutato spirito d'innovazione che lo accompagna dal 1953.

L'evoluzione. Nasce come azienda esclusivamente improntata al commercio di legname per l'edilizia; durante gli anni, anticipando le esigenze del mercato, si dota di una struttura tecnica per fornire un servizio sempre più completo. E' un momento fondamentale nell'ambito delle strutture in legno: i solai e le coperture, oltre ad assolvere le loro funzioni strutturali, diventano elementi di notevole pregio per l'edilizia residenziale. A tal proposito, nel rispetto degli ambiti normativi, si comincia a progettare, disegnare, produrre ed in ultimo posare l'intera struttura in legno. Nascono la Wood Engineering: un vero e proprio studio tecnico all'interno del Gruppo e la Wood Beton: azienda esclusivamente deputata a produrre e sviluppare le strutture miste "legno-calcestruzzo".



I dati. Attualmente il Gruppo Nulli è in grado di soddisfare una produzione giornaliera di circa 3000 mq fra coperture e solai: questa cifra, che si commenta da sola, è il risultato di una rete commerciale radicata nel territorio, di una ricerca costante della qualità e di un servizio tecnico e di consulenza che accompagna il progettista sia nella fase preventivistica che nella fase progettuale ed esecutiva. Il cliente è visto come un interlocutore al quale garantire un'assistenza totale.

Tradizione ed innovazione. Ricerca e sviluppo hanno innescato un processo di costante crescita; il mercato ha premiato questa strategia aziendale consentendo l'acquisizione di commesse prestigiose anche nell'ambito delle grandi strutture in legno lamellare. Picco-

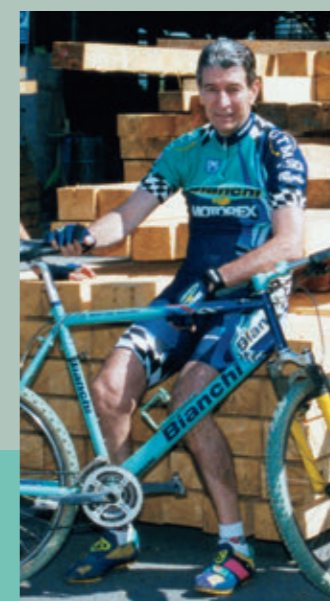

L'Expo GimondiBike

L'organizzazione G.M.Sport, in collaborazione con il Comune di Iseo e la Provincia di Brescia, offre l'occasione di entrare nel clima della GimondiBike con un giorno di anticipo. A partire da Sabato 29 settembre, nella calda atmosfera dell'accogliente Palazzetto dello Sport verrà allestito il quartier generale della manifestazione.

L'Expo GimondiBike accoglierà anche il quartier generale dell'evento, l'area hospitality VIP, il centro accoglienza atleti dove tutti i biker devono transitare per ritirare il proprio numero gara e il pacco-gara, oltre alla consueta sala stampa.

Facilmente raggiungibile, è dotato di ampio parcheggio auto di oltre 5.000 mq; allestito ad hoc e dotato di tutti i servizi e... tante altre sorprese, non ultima quella di incontrare Felice Gimondi.

Il campione bergamasco sarà a disposizione per scatti fotografici ed autografi.

le o grandi che siano, tutte le commesse sono affrontate con la stessa attenzione e serietà: questi sono gli elementi che hanno distinto il Gruppo Nulli nei suoi primi cinquant'anni di attività'.



Cariche Energetiche

La Linea Friliver Energy Bracco è fornitore ufficiale della GimondiBike garantendo ai partecipanti non solo campioni dei prodotti e la simpatica borraccia nel pacco gara ma anche l'intera organizzazione dei punti di ristoro con propri prodotti energetici.

Troverai ad ogni ristoro gli integratori:

- Friliver Energy Maltodestrine e vitamine: fornisce energia durante l'attività fisica;
- Friliver Energy Salino con vitamina C: reintegra i sali minerali persi con la sudorazione; la vitamina C contrasta i radicali liberi prodotti dall'attività muscolare.

Per saperne di più sui prodotti e sulle offerte Bracco Linea Friliver Energy clicca: www.friliver.it.

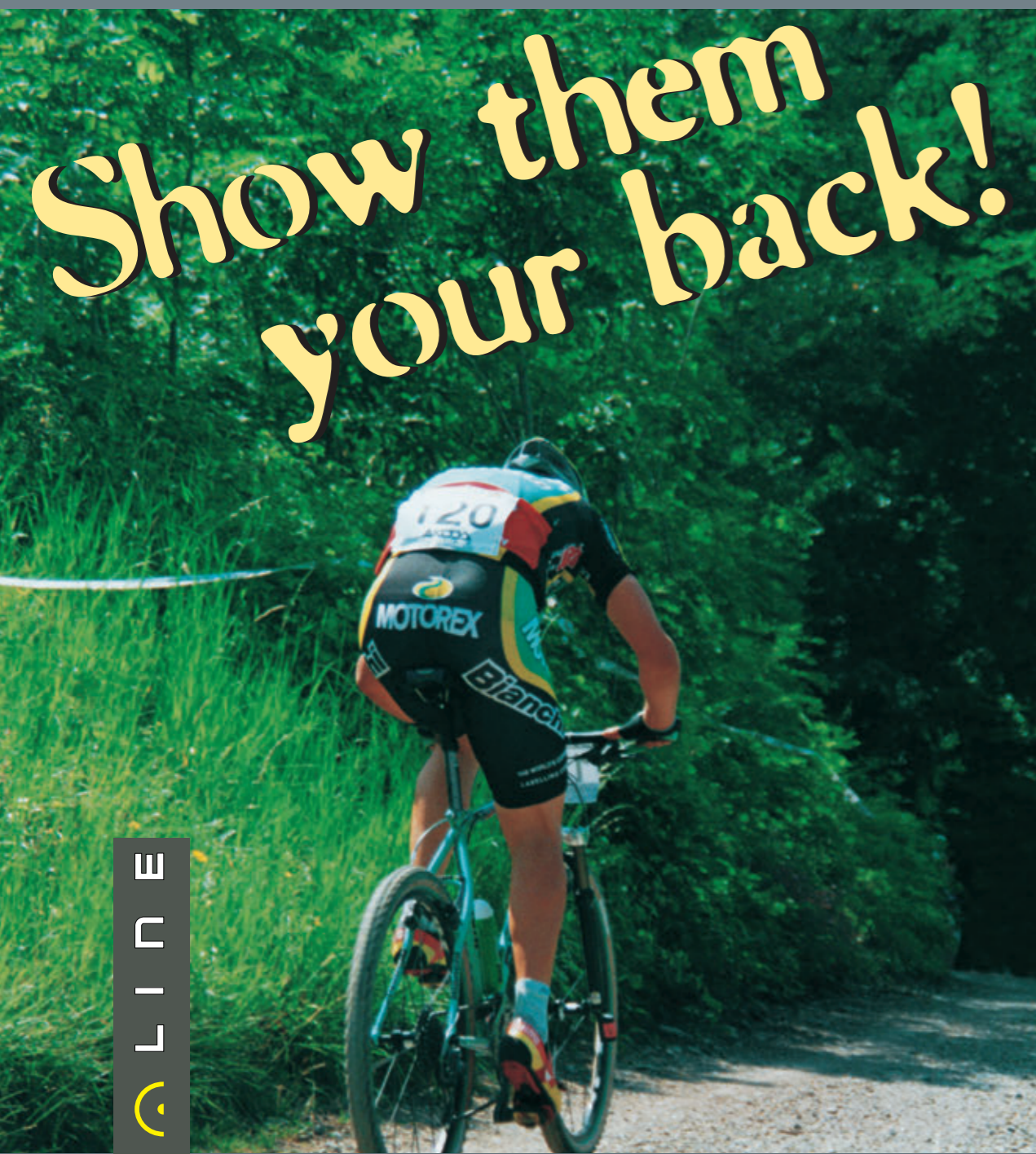

BIKE LINE

BUCHER AG LANGENTHAL
MOTOREX-Lubrificanti
Bern-Zürich-Strasse 31, CH-4901 Langenthal
Tel. ++41 (0)62 919 75 25
Fax ++41 (0)62 919 75 80
www.motorex.com

Cucine da vivere



Polaris S.p.A. - 24030 Pontida (Bg) - Via Bergamo, 1079 - Tel. 035.79.50.02 r.a. - Fax 035.79.55.46 - polaris@polarispa.com

POLARIS

GimondiBike

Dentro l'Evento



Periodo spumeggiante

L'ultima settimana di settembre, in Franciacorta, è sicuramente il periodo più frizzante dell'anno. Sono i giorni che portano all'attesissima vendemmia dei pregiatissimi vini della Franciacorta. FRANCIACORTA D.O.C.G.: lo Champagne d'Italia, il primo (e finora unico) ad aver ottenuto nel 1995, la D.O.C.G., il massimo riconoscimento riservato ai vini di eccezionale qualità.

La Provincia di Brescia

La Provincia di Brescia può vantare per i propri visitatori attrattive turistiche di primaria importanza (è l'ottava provincia d'Italia per numero di turisti!). La GimondiBike desidera sottolineare queste attrattive per invitare tutti coloro che non vi abitano a trascorrere giornate che abbiano come obiettivo o pretesto il fatto sportivo e che siano occasione di interesse, divertimento e turismo.



1. Alta Valle Camonica 2. Media e bassa Valle Camonica 3. Lago d'Iseo, Franciacorta e pianura occidentale 4. Valtrompia 5. Brescia e Hinterland 6. Valle Sabbia 7. Lago di Garda e Valtènesi 8. Pianura centrale e orientale

Infopoint per urgenze

Per qualsiasi imprevisto urgente o necessità primaria, il Comitato Organizzatore ha predisposto l'INFO-POINT, attivo solo nella giornata di domenica dalle ore 10.00 alle ore 16.00, collegato ad un numero tel. 333 3282300. La sua finalità è quella di aiutarvi in caso di bisogno impellente, sia che vi troviate sul percorso (chiamando il numero) sia che siate nella area di partenza/arrivo, rivolgendovi direttamente. Posizionato all'ingresso del Palazzetto dello Sport e coordinato da personale preparato, esso è collegato con più basi per garantirvi la massima efficienza in caso di estrema necessità.

L'assistenza meccanica

Ben quattro le assistenze meccaniche dislocate sul percorso dal Comitato Organizzatore, ed esattamente la prima al chilometro 8,4, la seconda al chilometro 11,8, la terza al chilometro 21 e la quarta al chilometro 31,1. Saranno segnalate con appositi striscioni trasversali numerati in progressione e con appositi cartelli collocati a 500 metri dalla stessa. Vogliamo assistervi nella buona e nella cattiva sorte, per darvi la possibilità, anche in caso di guasti meccanici, di giungere al "desiderato" traguardo di Iseo.

GimondiBike si tinge di rosa



La presenza delle donne alla GimondiBike così come alla Gran Fondo Internazionale Felice Gimondi è gradita, e pertanto il Comitato Organizzatore ha predisposto per loro l'iscrizione gratuita, numeri gara personalizzati e pacco gara con prodotti di bellezza dell'azienda Bracco. Vorremmo una GimondiBike tinta di rosa.

Appetitoso "Pasta Party" e omaggio con il Pastificio Pagani

Un appetitoso Pasta Party Pagani vi rifocillerà all'arrivo della GimondiBike. Il Pastificio Pagani in collaborazione con il Comitato organizzatore curerà il Pasta Party Pagani finale offerto a tutti i partecipanti.

Inoltre nel pacco gara il Pastificio Pagani offre un gustoso regalo a tutti i partecipanti. Attenzione al buono Pasta Party Pagani che troverai nel pacco gara composto da un Ticket Rosso (piatto di pasta e bottiglietta acqua S. Antonio completamente gratuita) e da un Ticket Blu destinato ad amici o accompagnatori (piatto di pasta e bottiglietta acqua S. Antonio Lire 3.000 interamente devolute in beneficenza).





Sponsor Ufficiale
Team Prof. 2001

MERCATONE UNO WEGA WHITE
LAMPRE DAIKIN
TACCONI Sport CALDIROLA
BONJOUR.FR (F)
SELLE ITALIA PACIFIC
Team COLPACK ASTRO
BIANCHI MOTOREX
FULL DYNAMIX FDB



Santini MAGLIFICIO SPORTIVO - 24040 Lallio (BG) Italy
Via Provinciale, 14 - Tel. 035/690566-200956 - Fax 035/692771
Internet <http://www.santinisms.it> E.MAIL:santinisms@santinisms.it

GimondiBike

Dentro l'Evento

Sei fisioterapisti vi aspettano all'arrivo

Saranno sei i fisioterapisti che alla conclusione della GimondiBike si prenderanno cura dei vostri indolenziti e affaticati muscoli. Il Centro di Medicina Sportiva Marathon di Brescia allestirà all'interno del Palazzetto dello Sport un'area adibita al servizio di massaggio sportivo defaticante, fisioterapisti altamente qualificati con lettini e tutto il necessario per un buon massaggio rilassante e defaticante.



Clicca www.gimondibike.it

Cliccate ed entrate subito in contatto con il mondo della GimondiBike. Si possono trovare tutte le informazioni generali sull'evento, dal tracciato all'altimetria, dal programma al montepremi, dai link dei nostri supporter a tutti gli alberghi della zona, fotografie e classifiche in tempo reale il giorno della gara. Insomma, un sito "all inclusive" per sapere tutto, ma proprio tutto ... della GimondiBike.

Una scuola di campioni

La tradizione della ricerca e della valorizzazione tecnico/sportiva continua. Anche quest'anno la Bianchi-Motorex, il competitivo Team fuoristrada, presieduto da Felice Gimondi, continua a tenere banco in campo internazionale, grazie ad una serie di brillanti e prestigiosi successi. L'esaltante serie di vittorie è stata inaugurata lo scorso aprile in California con l'entusiasmante vittoria conseguita nella prima prova della Coppa del Mondo specialità Cross-Country di Mountain Bike dal Biker spagnolo José Antonio Hermida, ed è proseguita con il fantastico successo realizzato dal 21enne francese Julien Absalon nella quinta prova del World Cup Mountain Bike svoltasi, lo scorso 15 luglio, sull'insidioso tracciato americano di Durango. Non solo, ma la competitività del Team Bianchi-Motorex è stata suffragata anche a livello giovanile dalla conquista del titolo tricolore Junior, vinto dal 18enne Adam Quadroni

domenica 29 luglio, che completa il tris di titoli nazionali, grazie alle vittorie conseguite da José Antonio Hermida in Spagna e da Julien Absalon in Francia.

La bicicletta del Campione del Mondo

Il telaio Bianchi Tycoon XL è costruito interamente dal Reparto Corse Bianchi ed è utilizzato non solo dal Campione del Mondo José Antonio Hermida ma da tutto il Team Bianchi Motorex.

Telaio in alluminio Tycoon XL Evolution con disegno esclusivo Bianchi Reparto Corse. Le tubazioni sono a triplo spessore in alluminio della serie 6000. Questo tipo di telaio viene sottoposto ad un trattamento di solubilizzazione e di invecchiamento termico, secondo precise specifiche Bianchi. Le principali innovazioni sono le seguenti:

- Sterzo integrato Compact Steering System da 1 1/8";

- Forcellini in alluminio ricavati dal pieno mediante lavorazione CNC;

- Structural Foam Injection che aumenta la rigidità e la resistenza del telaio. Consiste nell'iniezione di un esclusivo rinforzante strutturale (prodotto dalla Henkel Spa Surface Technologies) in forma fluida ed in grado di solidificarsi ed espandersi in modo da aderire alle superfici di contenimento.

Il risultato è un significativo vantaggio in termini di rigidità; mentre il telaio, alla fine di questo processo, aumenta di soli 10 g. Questa applicazione è stata brevettata da Bianchi.





NUKE.IT



SLR
135* GRAMMI
* ± 5%



Flite TT
160* GRAMMI
* ± 5%



Dentro l'Evento

Il Trofeo Scultura

L'opera è realizzata da Valentina Persico. L'autrice, dopo la maturità artistica conseguita presso il Liceo Artistico di Bergamo, si diploma con il massimo dei voti all'Accademia di Belle Arti di Brera e frequenta per cinque mesi la School of Fine Art di Atene. Partecipa ad importanti rassegne d'arte ottenendo riconoscimenti e premi.

Il percorso dell'artista si sviluppa nell'ambito sia bidimensionale (disegno, pittura, stampa calcografica) che tridimensionale.

L'indagine a tutto campo viene supportata dall'idea che ogni sviluppo artistico nasca da un territorio comune, il Di-Segno.



La scultura nasce dalla fusione tra l'aspetto massiccio della struttura della bicicletta, caratterizzata dalla ruota, e l'idea dinamica del movimento.

L'uomo da un tentativo di volontà di controllo dello strumento, ne diventa parte integrante e si fonde con la struttura stessa.

Il piacere a tavola

Iseo e la Franciacorta ti offrono il piacere di una buona tavola tipica, dai sapori semplici ma allo stesso tempo intensi: pesce essiccato, pasta fresca, la tinca ripiena al forno con polenta, classico piatto che ha reso famoso Clusane, pesce persico, salumi, selvaggina, funghi e formaggi dal sapore inconfondibile. Questi piatti si sposano perfettamente con i prestigiosi vini D.O.C.G. della zona.

Stage di allenamento al Camping del Sole

Se volete preparare con puntiglio la GimondiBike o la prossima edizione della Gran Fondo Internazionale Felice Gimondi 2002, allenandovi lungo i percorsi di gara, il Camping il Sole di Iseo vi offrirà a prezzi molto interessanti diverse possibilità per un soggiorno gradevole con chalet in muratura, appartamenti, caravan e tende in affitto. Iseo situato in posizione strategica offre una serie di percorsi da strada e da mountain bike di immensa bellezza paesaggistica, oltre appunto la possibilità di poter testare i percorsi gara delle due gare: GimondiBike o Gran Fondo Internazionale Felice Gimondi. Camping del Sole - Iseo (Bs) Tel +39 030 980288 - Fax +39 030 9821721 internet: www.campingdelsole.it.



Aiutiamo i bambini nel Mondo

La GimondiBike, così come la Gran Fondo Internazionale Felice Gimondi, vuole essere vicina con il suo concreto contributo all'Associazione "Amici del Cuore" di Torre Boldone (Bergamo).

Questa Associazione "no-profit" collabora con l'organizzazione e con Pasta Pagani nella gestione del "Pasta Party".

Nelle precedenti edizioni della Gran Fondo Internazionale Felice Gimondi è stata raccolta una considerevole somma inviata direttamente ai bambini della Bielorussia. E così, anche in questo nuovo evento, il Pasta Party Pagani verrà finalizzato ad una raccolta di fondi destinati all'Associazione "Amici del Cuore" che a sua volta li devolverà a favore dei bambini "Meniños de Rua", del Centro America.

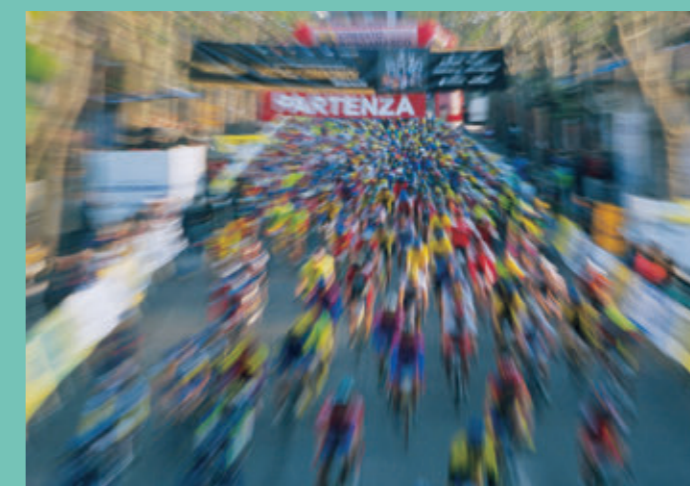

Ci rivediamo alla G. F. Felice Gimondi

Il Comitato Organizzatore è collaudato e ricco di esperienza acquisita con la più affermata Gran Fondo Internazionale Felice Gimondi. E di appassionati ciclisti, amatori e non, ne abbiamo visti un bel po' in questi anni. Ad essi ci lega una comune passione: il Ciclismo (da strada e da fuoristrada). Vi aspettiamo dunque alla prossima edizione della Gran Fondo Internazionale Felice Gimondi in programma a Bergamo il prossimo 12 maggio 2002. Sicuri che non mancherete.

GimondiBike

La Gara dalla A alla Z: chi parte informato parte bene!

A ARRIVO

Non è consentito stazionare nella zona d'arrivo dopo aver concluso la propria gara. A tutti i partecipanti deve essere infatti consentito di transitare sotto l'arrivo senza problemi e agli addetti all'organizzazione e al soccorso di operare in condizioni di massima sicurezza e rapidità.

ASSISTENZE MECCANICHE

Le assistenze meccaniche predisposte dall'Organizzazione lungo il percorso opereranno esclusivamente per consentirvi di giungere al traguardo. Pertanto i loro interventi saranno di primaria necessità e non di regolazioni o sostituzioni di pezzi che comportano dei lavori accurati.

I pezzi sostituiti vanno pagati presso l'Infopoint.

B BUONI PASTA PARTY

Il Comitato Organizzatore in collaborazione con il Pastificio Pagani e gli Amici del Cuore di Torre Boldone ha predisposto un gustoso PASTA PARTY. Attenzione ad un corretto ed adeguato utilizzo dei Buoni Pasta Party che troverai nel pacco gara. Ticket Rosso completamente gratuito e Ticket BLU Lire 3.000 interamente devolute in beneficenza.

C CARTELLI E STRISCIONI

Ogni forma di informazione, chilometri, pericoli, ristori, assistenza meccanica, indicazioni percorsi, sarà evidenziata con il posizionamento di cartelli verticali e striscioni trasversali. Attenzione dunque!

D DOSSI

Moltissimi i dossi naturali lungo la prima discesa verso Provezze. Molto ripida ed invogliante: attenzione e molta molta prudenza.

DOPO GARA

All'interno del Palazzetto dello Sport vi attendono dei massaggi defaticanti, un buon piatto di pasta e tantissime altre novità.

E EDUCAZIONE

Il Comitato Organizzatore, per la gestione di tutta l'organizzazione della manifestazione, si avvale di molti volontari (addetti incroci, addetti ristoro, assistenza meccanica ecc.). La loro presenza è un bene prezioso, pertanto si chiede a tutti i partecipanti il rispetto e l'educazione verso questi preziosi collaboratori. Rispetto e stima non possono che giovare a tutti. Grazie!

G GRIGLIE DI PARTENZA

Per facilitare la partenza e per permettere un ordinato avvio della gara abbiamo predisposto 4 griglie. Non sarà permesso a nessuno di entrare nella griglia diversa da quella assegnata. Il proprio numero gara determina la griglia di partenza.

Si chiede di mettere in campo la massima sportività. L'ingresso sarà consentito dalle ore 9.00 alle ore 9.40, oltre tale orario i ritardatari partiranno in ultima griglia.

I INFOPOINT

L'Infopoint è posizionato all'ingresso del Palazzetto dello Sport; lì in caso di necessità potrete rivolgervi per avere informazioni di primaria importanza: cadute, ritiri, comunicazioni urgenti, ecc.

L'Infopoint è collegato con un numero telefonico diretto: 333 3282300.

L LETTURA STAMPATI

Leggete con molta attenzione tutti gli stampati che il Comitato Organizzatore ha predisposto ed inserito in ogni pacco gara, per facilitare la partenza e per permettere un ordinato avvio della gara, per l'arrivo, il programma di premiazione, i punti di assistenza medica, assistenza meccanica, postazioni radio, ecc.

Troverete inoltre "Dati da consultare in gara" un pieghevole plastificato da portare in gara con tutti i riferimenti necessari ed il numero telefonico dell'Infopoint da utilizzare in caso di estrema necessità.

M MASSAGGI

Con particolare cura e professionalità uno staff di fisioterapisti vi solleverà da indolenzimenti muscolari, crampi, contratture e problemi muscolari. Inoltre un Medico Sportivo vi potrà dar consigli per un efficace e confortante recupero fisico.

N NUMERI GARA

È vietatissimo ridurre ed avvolgere al telaio il numero gara frontale, occultando numeri, diciture o simboli. Il numero deve essere esteso e ben visibile, (pena la non consegna dell'eventuale premio vinto, anche se trattasi di premio a sorteggio). Idem per numero dorsale, che inoltre, prima della gara, è necessario compilare (retro) attentamente in ogni sua parte.

Una esatta indicazione di patologie o intolleranze aiuterà i medici in caso di problemi.

O ORARI

Attenzione! L'ingresso in griglia e della ore 9.00 alle ore 9.40, la partenza è alle ore 10.00, il pasta party dalle ore 12.30, il massaggio defaticante dalle ore 12.00, premi a sorteggio (esclusi i primi 5) dalle ore 14.00 alle ore 16.00, premiazioni finali di categoria, di società e a sorteggio alle ore 15.00.

P PARCHEGGI

Consigliamo per raggiungere la zona partenza/arrivo di utilizzare esclusivamente i parcheggi predisposti dall'Organizzazione.

Tali parcheggi saranno evidenziati con appositi cartelli. Abbiamo inoltre predisposto un parcheggio esclusivo per i Camper evidenziato con opportuni cartelli.

R RISTORI

Ogni area di ristoro è ricavata all'esterno della sede stradale e pertanto non verranno effettuati rifornimenti volanti. Inoltre non verranno distribuite bottiglie, lattine e quant'altro. Pertanto i concorrenti do-

vranno sostare e rifocillarsi all'interno del ristoro, con molta tranquillità e sicurezza.

Rispettiamo l'ambiente e la natura.

Non gettiamo borracce, carte o altro lungo il percorso.

RITIRI

Per i ritirati sono previsti due centri di raccolta: il primo al termine della discesa di Provezze (Località Badino) il secondo al ristoro del Castello di Passirano. I ritirati verranno trasportati all'arrivo con appositi automezzi.

Il corridore che si ritira dalla gara dovrà togliersi il numero gara frontale e dorsale e non dovrà tassativamente transitare sotto il traguardo.

S SEGUITO

Nessun tipo di veicolo è ammesso al seguito dei concorrenti.

Tutte le forme di accompagnamento, parenti, amici, accompagnatori saranno tassativamente vietate; i vigili e il personale addetto vigileranno affinché questa regola sia rispettata rigorosamente: automobili o motociclette possono creare seri problemi di incolumità per tutti.

SERVIZIO SANITARIO

Sono dislocate sul percorso 6 ambulanze. Se non ti senti bene o se hai bisogno di assistenza, chiedi ai nostri addetti radio, o rivolgiti direttamente alle autoambulanze o al servizio medico all'interno del Palazzetto dello Sport. Personale medico e paramedico si attiveranno con professionalità negli interventi di soccorso.

Durante la gara bevi a sufficienza e utilizza i tre punti di ristoro, in particolar modo se la giornata sarà calda!

T TRAFFICO STRADALE

Il traffico stradale è aperto, pertanto rispetta i segnali di precedenza, i semafori, e tutte le indicazioni del Codice Stradale. Laddove esistono cartelli di pericolo, predisposti dall'Organizzazione, fare molta attenzione!

TEMPO MASSIMO

Il tempo massimo consentito è di quattro ore. Per arrivare all'arrivo nel tempo massimo consentito è tassativo transitare al secondo ristoro (Castello di Passirano) entro le ore 12.00.

U ULTIMO CHILOMETRO

Descrizione dettagliata dell'ultimo chilometro: leggerissima discesa, rettilineo di 300 m, curva ampia a sinistra, ai 500 m leggera strettoia, curva molto stretta a sinistra ai 300 m e successiva curva a destra per immettersi nel rettilineo finale transennato, con sede stradale larghezza 8 m.

V VIDEO E FOTO

Il servizio fotografico è curato dall'Agenzia Fotografica GLOBUS di Cesenatico. Ti saranno inviate, all'indirizzo indicato nella scheda d'iscrizione, delle fotografie che ti ritraggono in corsa. Se vuoi potrai trattenerle pagando il dovuto, altrimenti potrai rimandarle indietro senza alcun costo. Confidiamo nella tua serietà!

Per qualsiasi problema puoi contattare: Agenzia Fotografica GLOBUS Viale Milano 56/58 47042 Cesenatico (Forlì) Tel. e Fax 0547 675927 www.globusphoto.com e-mail: globus@globusphoto.

W WINNING TIME

1. Attenzione a non scambiare il CHIP con altri.
2. Transitare sopra il tappeto Winning Time all'ingresso in griglia.
3. È obbligatorio il transito/rilievo in ogni controllo per essere classificati.
4. La mancanza anche di un solo controllo determinerà l'esclusione dalla classifica.
5. Il Comitato Organizzatore non restituirà nessuna cauzione.
6. Per la restituzione del CHIP e della relativa cauzione troverete ogni tipo di informazione sullo stampato consegnato con il CHIP. Per ulteriori informazioni digita www.winningtime.com

WINNING TIME



PAGANI

PASTIFICIO F.LLI PAGANI S.P.A. 25038 ROVATO (BS) - Via XXV Aprile, 10/11
Tel. 030/7703112 R.A. FAX 030/7703032

Gimondi
Bike

Felice Gimondi

Le più significative vittorie

Le più importanti vittorie di Felice Gimondi nei suoi splendidi diciotto anni di carriera. Dall'esordio come allievo sulle strade di casa al successo del Tour al primo anno di professionismo, dalla Roubaix al Giro d'Italia vinto tre volte. Il magico trionfo al campionato del mondo di Barcellona davanti a Maertens, Ocana, ma soprattutto Merckx.



1973 Professionista
G.S. BIANCHI / CAMPAGNOLO
15 vittorie

- 13/04 D - Giro delle Puglie
- 25/08 E - Coppa Bernocchi
- 02/09 A - Campionato del Mondo: Barcellona
- 08/09 E - Giro del Piemonte
- 13/10 B - Giro di Lombardia
- 21/10 F - Trofeo Baracchi con Rodriguez

1964 Dilettante
U.S. SEDRINESE - 6 vittorie

- 14/07 Classifica finale
Tour de l'Avenir

1968 Professionista
G.S. SALVARANI - 11 vittorie

- 12/05 C - Giro di Spagna
- 15/08 A - Campionato italiano:
Giro di Romagna
- 22/09 F - Gran Premio delle Nazioni
- 01/11 F - Trofeo Baracchi con Anquetil



1969 Professionista
G.S. SALVARANI - 15 vittorie

- 11/05 D - Giro di Romandia
- 08/06 C - Giro d'Italia
- 28/09 E - Giro dell'Appennino

1965 Professionista
G.S. SALVARANI - 7 vittorie

- 14/07 C - Tour de France



1974 Professionista
G.S. BIANCHI / CAMPAGNOLO
10 vittorie

- 18/03 B - Milano - Sanremo
- 09/10 E - Coppa Agostoni

1966 Professionista
G.S. SALVARANI - 17 vittorie

- 17/04 B - Parigi - Roubaix
- 24/04 B - Parigi - Bruxelles
- 19/10 E - Coppa Agostoni
- 22/10 B - Giro di Lombardia
- 29/10 E - Coppa Placci

1970 Professionista
G.S. SALVARANI - 8 vittorie

- 02/08 E - Trofeo Matteotti

1971 Professionista
G.S. SALVARANI - 11 vittorie

- 11/09 E - Giro del Piemonte

1972 Professionista
G.S. SALVARANI - 8 vittorie

- 25/06 A - Campionato Italiano:
Giro dell'Appennino
- 17/09 D - Giro di Catalogna

1967 Professionista
G.S. SALVARANI - 13 vittorie

- 11/06 C - Giro d'Italia
- 18/06 F - Gran Premio di Castrocaro
- 17/09 E - Giro del Lazio
- 24/09 F - Gran Premio delle Nazioni



1976 Professionista
G.S. BIANCHI / CAMPAGNOLO
8 vittorie

- 12/06 C - Giro d'Italia
- 21/09 B - Parigi - Bruxelles

Legenda: A Campionati, B Classiche,
C Grandi giri, D Altre corse a tappe,
E Corse in linea, F Gare a cronometro.



**RADIO
NUMBERONE®**



I Viaggi del Ventaglio
VIAGGI E VILLAGGI



*Andiamo,
è tempo di comunicare.*

COMeta Press, un'iniziativa volta a soddisfare le esigenze di ogni organizzatore in fatto di ufficio stampa, pubbliche relazioni, immagine e comunicazione. La nostra esperienza nasce nelle gare di lunga distanza come triathlon, mountainbike, ciclismo su strada, maratone e granfondo nordiche.



Io sono, tu sei, egli è, noi siamo, voi siete... ma solo se gli altri lo sanno!

COMETA
image 'n' communication in sport environment

COMeta Press - Via Martinella, 19/c • 24124 BERGAMO • Italy • Tel. +39 035 346525 • Fax +39 035 4534134
E-mail: cometa.office@libero.it

Bike
Gimondi

E la prossima edizione?



GARA INTERNAZIONALE DI MOUNTAIN BIKE
GIMONDI BIKE
Bianchi

« L'appuntamento
è fissato per Domenica
29 Settembre 2002 »



G. M. SPORT

Via G. Da Campione, 24/B - 24124 BERGAMO
Tel. +39 035 211721 - Fax +39 035 4227971



www.gimondibike.it



GRAN FONDO INTERNAZIONALE
FELICE GIMONDI
 Bianchi

« Tre percorsi: 95.7 km, 134.5 km, 165 km.
 Percorsi classici, avvincenti
 e legati alla storia del grande ciclismo. »

Domenica
 12 maggio 2002
 il grande campione
 Felice Gimondi
 sarà con voi
 per vivere insieme
 l'emozione
 della 7^a edizione.

La Gran Fondo
 Felice Gimondi
 è un importante
 "traguardo" per chi
 ama lo sport
 e il ciclismo.



Alla partenza della scorsa edizione si sono presentati oltre 4.200 atleti.

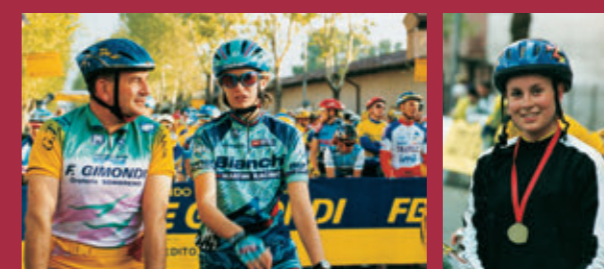

Preparate bicicletta
 e tenuta da ciclista:
 vi aspettano
 tantissime novità
 nell'edizione 2002.



G. M. SPORT

Via G. Da Campione, 24/B - 24124 Bergamo
 Tel. +39 035 211721 - Fax +39 035 4227971
 www.felicegimondi.com



Straordinaria la partenza.
 Si respira una forte emozione.

Ristori e rifornimenti su
 tutto il percorso e all'arrivo.

Assistenza meccanica, fissa e
 mobile, altamente qualificata.

Meravigliosi trofei,
 sculture d'autore, tanti e
 ricchi premi aspettano
 i corridori all'arrivo.

La presenza delle donne
 in questa competizione è in
 continuo aumento.

Finalmente il Ciclismo
 si tinga di rosa.



Felice Gimondi

L'organizzazione ringrazia

Un sincero ringraziamento ai partecipanti, ai campioni presenti, alle Autorità, agli Enti, ai rappresentanti della stampa, agli sponsor, agli appassionati e a tutti coloro che hanno collaborato alla realizzazione di questo nuovo appuntamento, con l'augurio di vederlo crescere con entusiasmo e professionalità.



BANCO DI BRESCIA • BRACCO LINEA FRILIVER ENERGY
BRIKO • COMUNE DI ISEO • F.I.V. BIANCHI • GAZZETTA DELLO SPORT
GEAX VITTORIA • GIORNALE DI BRESCIA • GRUPPO NULLI • MERCATONE UNO MOTOREX • POLARIS • PROVINCIA DI BRESCIA • REGIONE LOMBARDIA
SANTINI • SELLE ITALIA

APT BRESCIA • CAMPING IL SOLE • CICLISMO • COMETA PRESS
COMITATO OLIMPICO NAZIONALE ITALIANO • COMUNE DI CAZZAGO S. M.
COMUNE DI PASSIRANO • COMUNE DI PROVAGLIO D'ISEO
CONSORZIO TORBIERE DEL SEBINO • COOPTOUR • ARMA DEI CARABINIERI
CROCE ROSSA DI ISEO • FEDERAZIONE CICLISTICA ITALIANA • FIAT AUTOMOBILI
FONTE S. ANTONIO • GIMONDI ASSICURAZIONI • MTB MAGAZINE • PASTA PAGANI
POLIZIA STRADALE • PREFETTURA DI BRESCIA • PROMOZIONE FRANCIACORTA
PROTEZIONE CIVILE • QUESTURA DI BRESCIA • RADIO DELTA • RADIO NUMBER ONE
RANGERS D'ITALIA • SPORT CENTER MARATHON • STUDIO ZONCA
TECNO MTB • UNIONE CICLISTICA INTERNAZIONALE • VIAGGI DEL VENTAGLIO
VIGILI URBANI DI ISEO E COMUNI IN CUI TRANSITA LA GARA • WINNING TIME

Programma ufficiale della

GARA INTERNAZIONALE DI MOUNTAIN BIKE
GIMONDIBIKE
Bianchi

Realizzato da:

G.M. SPORT - Via Giovanni Da Campione, 24/B - 24124 BERGAMO - Italy
Tel. +39 035 211721 - Fax +39 035 4227971 - www.gimondibike.it

GRUPPO NULLI STRUTTURE IN LEGNO



GRANDI STRUTTURE IN LEGNO LAMELLARE

TETTI IN LEGNO MASSELLO

SOLAI "LEGNO-CALCESTRUZZO" WOOD BETON

ISEO (BS)

Tel. 030/9869211 - Fax 030/9869222

www.nulli.it



G. M. SPORT

È UN EVENTO ORGANIZZATO DA:

G. M. SPORT - VIA G. DA CAMPIONE, 24/B - 24124 BERGAMO - ITALY
TELEFONO +39 035 211721 - FAX +39 035 4227971

WWW.GIMONDIBIKE.IT