Con il Contributo di

Regione Lombardia

PROVINCIA DI BRESCIA

Comune di Iseo

Bianchi MTB CHALLENGE

18 EDIZIONE
30 SETTEMBRE 2018
ISEO - FRANCIACORTA

LASCIATI TRASPORTARE

GARA INTERNAZIONALE DI MOUNTAIN BIKE

GIMONDIBIKE

GRUPPO NULLI

IL TRAGUARDO È L'INIZIO.

Main sponsor by
GARA INTERNAZIONALE DI MOUNTAIN BIKE
GIMONDIBIKE

Il miglioramento continuo è il punto d'arrivo.

È così che siamo diventati il riferimento dei sistemi edili in legno.
Forza ragazzi, è tempo di superarsi.
Gruppo Nulli, Official Sponsor Gimondi Bike.

RAINERI DESIGN

GRUPPO NULLI
STRUTTURE IN LEGNO

www.grupponulli.it

STAFF ORGANIZZATIVO

Organizzazione

Gimasport asd
Via Giovanni da Campione, 24/c - 24124 - Bergamo
Tel. +39 035.211721 - Fax +39 035.4227971 - info@gimondibike.it

Direttore Generale	Giuseppe Manenti
Direttore Operativo	Luisa Zambonelli
Ufficio Stampa	Bicibg
Web & Social Media	Giorgio Torre
Speaker	Paolo Mei
Fotografo	Matteo Zanga
Cartografo	Stefano Di Santo
Servizio Timing	TDS
Radio Corsa	PVC Bergamo
Staffetta Motociclistica	Moto Club RS'77
Servizio Sanitario	Croce Rossa Italiana
Servizio Alberghieri	IAT Lago d'Iseo e Franciacorta
Palchi e Transenne	Ro.Fra
Assistenza percorso	Protezione Civile Iseo
	Protezione Civile Cologne
	Protezione Civile Cortefranca
	Protezione Civile Piancamuno
	Protezione Civile Rodendo S.
	Ass. Carabinieri di Grumello

Commissari U.C.I. - F.C.I.

Presidente	Piera Angela Bensi
Presidente aggiunto	Annamaria Francinelli
Componente	Michela Vidori
Componente	Anna Galuppini
Segretario	Loredana Mollo
Giudice d'arrivo	Chiara Lovat

Rivista Ufficiale della 18ª edizione realizzata da:
GIMASPORT asd - Via G. da Campione, 24c - 24124 Bergamo
Fotografie: Matteo Zanga e Luisa Zambonelli
Stampa: finito da stampare luglio 2018 presso Press R3

Ci scusiamo per eventuali errori e omissioni. Gli interessati sono gentilmente pregati di segnalarli alla segreteria del Comitato Organizzatore. Sono stati compiuti tutti gli sforzi necessari per garantire la correttezza di tutte le informazioni all'interno della Rivista al momento della stampa. Alcuni dettagli tuttavia possono essere soggetti a variazioni. Tutte le immagini, testi, fotografie marchi e loghi sono di proprietà dei rispettivi titolari e ne è vietata la riproduzione. La GIMASPORT asd ha ricercato con ogni mezzo i titolari dei diritti delle immagini senza riuscire a reperirli: è ovviamente a piena disposizione per l'assolvimento di quanto occorra nei loro confronti.

INTRODUCING THE NEW

METHANOL CV

ENGINEERED WITH

COUNTERVAIL®

CON **METHANOL CV RS**, CONCEPITA PER I BIKER PIÙ ESIGENTI, E **METHANOL CV S**, BIANCHI ALLARGA LA DISPONIBILITÀ DELLA FAMOSA PIATTAFORMA METHANOL /

Progettate entrambe con il sistema Bianchi CV, attraverso uno specifico processo di ottimizzazione del carbonio Countervail®, le nuove Methanol **CV RS** e **S** conferiscono un "After Shock Control" totale, eliminando le vibrazioni che provengono dai fondi sconnessi e che passano attraverso le sospensioni dopo l'impatto iniziale.

"After Shock Control" sposta ancora più in alto l'asticella della massima prestazione definendo livelli di qualità di guida mai visti prima, con un'aumentata precisione ed un minor affaticamento muscolare.

#RIDEBIANCHI

Bianchi

SIAMO MAGGIORENNI, MA CI SENTIAMO PICCOLI

Ogni anno, con la stessa curiosità, ci chiediamo quale sia il nostro traguardo nell'organizzare la GimondiBike Internazionale. È un quesito che riaffiora puntualmente, ormai da quasi vent'anni.
E l'altra domanda, che somiglia ad un dilemma, è come mantenere lo stesso entusiasmo, le stesse motivazioni, pur sapendo di esserci sempre riusciti, fino ad oggi. La risposta si nasconde dietro un apparente controsenso. La nostra gara è conosciuta per essere organizzata con una cura quasi maniacale, benché realizzata per bikers amatoriali (…e qualche grande campione di mtb). Molti ci ringraziano e ci ammirano per questo, altri pensano che siamo troppo "gasati", quasi fosse un Campionato del Mondo Assoluto.
Dov'è il controsenso? Presto detto. Sebbene sulle nostre strade anche un campione come Vincenzo Nibali potrebbe pedalare in piena serenità e sicurezza (al fianco del Grande Felice Gimondi, la nostra icona), ebbene no, noi non crediamo affatto di organizzare un Campionato del Mondo Assoluto di mountain bike: è tutto il contrario.
Ciò che abbiamo sempre voluto assicurare alle migliaia di persone che ci hanno onorato della loro partecipazione non è un'illusione, ma solo la felicità di vivere una giornata speciale. Pedalare, stare insieme, ritrovare se stessi e lasciarsi andare.

Noi crediamo che ovunque ci sia una bicicletta, ci siano anche speranza, gioco, allegria.
E tanta voglia di tornare bambini, seppur soltanto per qualche ora.
Non è forse stata quella biciclettina ricevuta dai nostri genitori la prima compagna di gioco, attraverso cui scoprire la libertà, l'equilibrio, il gusto della confronto?
Ecco perché ogni anno ce la mettiamo tutta. Per restituirvi quella gioia bambina.
Per rinnovare un'emozione che non scolorisce mai.
La vostra passione e la nostra: così si chiude il cerchio perfetto.
Voi continuate a pedalare, noi pensiamo al resto.

Giuseppe Manenti
Direttore Organizzativo

EDITORIALE BRESCIANA

VICINI
A CHI AMA
LO SPORT

GIORNALE DI BRESCIA

TELETUTTO

radiobresciasette

CONCESSIONARIA PUBBLICITARIA

NUMERICA
EDITORIALE BRESCIANA

HA SOLO 18 ANNI MA È GIÀ GRANDE

La GimondiBike è diventata grande. Ha raggiunto la maggiore età. Diciotto edizioni, diciotto anni di grandi emozioni e passione. È un traguardo che mi inorgoglisce molto. Perché questa è un po' anche la mia creatura. Perché è un evento che porta il mio nome. Perché diciotto anni fa insieme a Beppe Manenti e alla famiglia Nulli siamo stati tra i primissimi in Italia a credere nella mountain bike e a proporre una manifestazione di alto livello qual è la GimondiBike Internazionale. Lo slogan di questa nuova edizione è "Lasciati trasportare". La grafica richiama ad un tappeto mobile. Perché alla GimondiBike è impossibile restare fermi, è impossibile non lasciarsi trasportare dalla sfida, dall'entusiasmo, dalla passione e dalla voglia di vivere una giornata indimenticabile anche in un contesto paesaggistico senza eguali. La nostra organizzazione ogni anno ce la mette tutta per offrirti un percorso ideale, curato, sistemato e curato. La massima attenzione la poniamo anche su tutti gli altri aspetti della logistica a partire dalla procedura di iscrizione fino al giorno della gara con indicazioni e stampati chiari e di qualità, indicazioni per l'ingresso in griglia, punti informativi e un ufficio segreteria sempre a disposizione. Vogliamo che tutto funzioni al meglio, che tu non debba avere altri pensieri se non quello di sapere di gareggiare e divertiti in sicurezza e lasciarti trasportare dall'entusiasmo e dalla gioia di altre centinaia di colleghi biker. Il resto ce lo mettono i luoghi incantevoli: Iseo e la Franciacorta. A trasportare te e le tue emozioni in mountain bike saranno infatti anche la bellezza della natura attraversata dal tracciato, un territorio unico e un borgo delizioso. Quello tra noi e voi è un patto di lealtà: lasciatevi trasportare senza trucchi. Non ammettiamo doping, motorini elettrici ed altri espedienti da furbetti. In cambio della vostra onestà e della vostra voglia di divertirvi, noi mettiamo in campo la nostra maggiore età che significa competenza e possedere un know out importante, probabilmente unico.
Vi aspettiamo quindi in tanti il 30 settembre 2018. Ci sarà da divertirsi. Ci metto la firma!

PEDALATE D'ONORE

La Squadra territoriale del Governo
Annunziato VARDÈ
Prefetto di Brescia
Vincenzo CIARAMBINO
Questore di Brescia

La Squadra della Regione
Attilio FONTANA
Presidente Regione Lombardia
Martina CAMBIAGHI
Assessore allo Sport Regione Lombardia
Lara MAGONI
Assessore al Turismo Regione Lombardia

La Squadra della Provincia
Pier Luigi MOTTINELLI
Presidente Provincia di Brescia

La Squadra del Comune
Riccardo VENCHIARUTTI
Sindaco Comune di Iseo

La Squadra dei Enti Collaboratori e Media Partner
Paola PEZZOTTI
Presidente Comunità Montana del Sebino Bs
Antonio MOSSINI
Sindaco Comune di Cazzago San Martino
Gianpietro FERRARI
Sindaco Comune di Corte Franca
Francesco PASINI
Sindaco Comune di Passirano
Marco SIMONINI
Sindaco Comune di Provaglio d'Iseo
Nunzia VALLINI
Direttore "Giornale di Brescia"
Andrea MONTI
Direttore "La Gazzetta dello Sport"

La Squadra delle Autorità Sportiva e Associazioni
Vittorio MORETTI
Consorzio per la Tutela del Franciacorta
Giovanni MALAGÒ
Presidente Comitato Olimpico Nazionale Italiano
Renato DI ROCCO
Presidente Federazione Ciclistica Italiana
Cordiano DAGNONI
Presidente Comitato Regionale Lombardo FCI
Gianni POZZANI
Presidente Comitato Provinciale Bresciano FCI

ECOLOGICA
SALUTARE
DI TENDENZA
È UNA FESTA
COLLETTIVA CHE
A ISEO E IN
FRANCIACORTA
TROVA LA SUA
PERFETTA LOCATION.

LA GIMONDIBIKE
INTERNAZIONALE?
MERITA MOLTO
DI PIÙ!!!

IMPORTANTI VIGNETI, BOSCHI VERDE INTENSO E BORGHI SENZA TEMPO.

QUELLI CHE LASCIANO IL SEGNO!

Enti Promotori

Regione Lombardia

PROVINCIA DI BRESCIA

Comune di Iseo

Enti Patrocinatori

COMUNE DI CAZZAGO SAN MARTINO

COMUNE DI CORTE FRANCA

COMUNE DI PROVAGLIO D'ISEO

COMUNE DI PASSIRANO

Official Sponsor

GRUPPO NULLI STRUTTURE IN LEGNO

Official Partner

Bianchi

FRILIVER SPORT

GEFRAN

Official Wine

VILLA FRANCIACORTA

Official Supporter

GEWISS LIGHT UP THE FUTURE

GIUSTACCHINI printing

Santini FIT. PERFORMANCE. COMFORT. DURABILITY.

SPORT LAND SUPPORTS YOUR PASSION

vittoria

Media Partner

GIORNALE DI BRESCIA

radiobresciasette

TELETUTTO

Official Supplier

Acqua Minerale Alcalina MANIVA

montecolino dal 1971

nuncas

COM'È COOL LA DONNA IN MOUNTAIN BIKE!

SMS Santini

FIT.
PERFORMANCE.
COMFORT.
DURABILITY.

SOLO UN VERO
#BOMBER
NON SBAGLIA MAI
UN GOAL.

PETER SAGAN / SLOVAKIA NATIONAL TEAM
CAMPIONE DEL MONDO SU STRADA 2015 - 2016 - 2017
INDOSSA IL **BODY STRADA IRIDE**

OUTLET SANTINI
Via Provinciale,14 - Lallio (BG)
Tel. 035-690566
outlet@santinisms.it

UCI OFFICIAL SUPPORTER

SANTINISMS.IT

SIETE PRONTI A ESPLORARE NUOVE "ROTTE"?

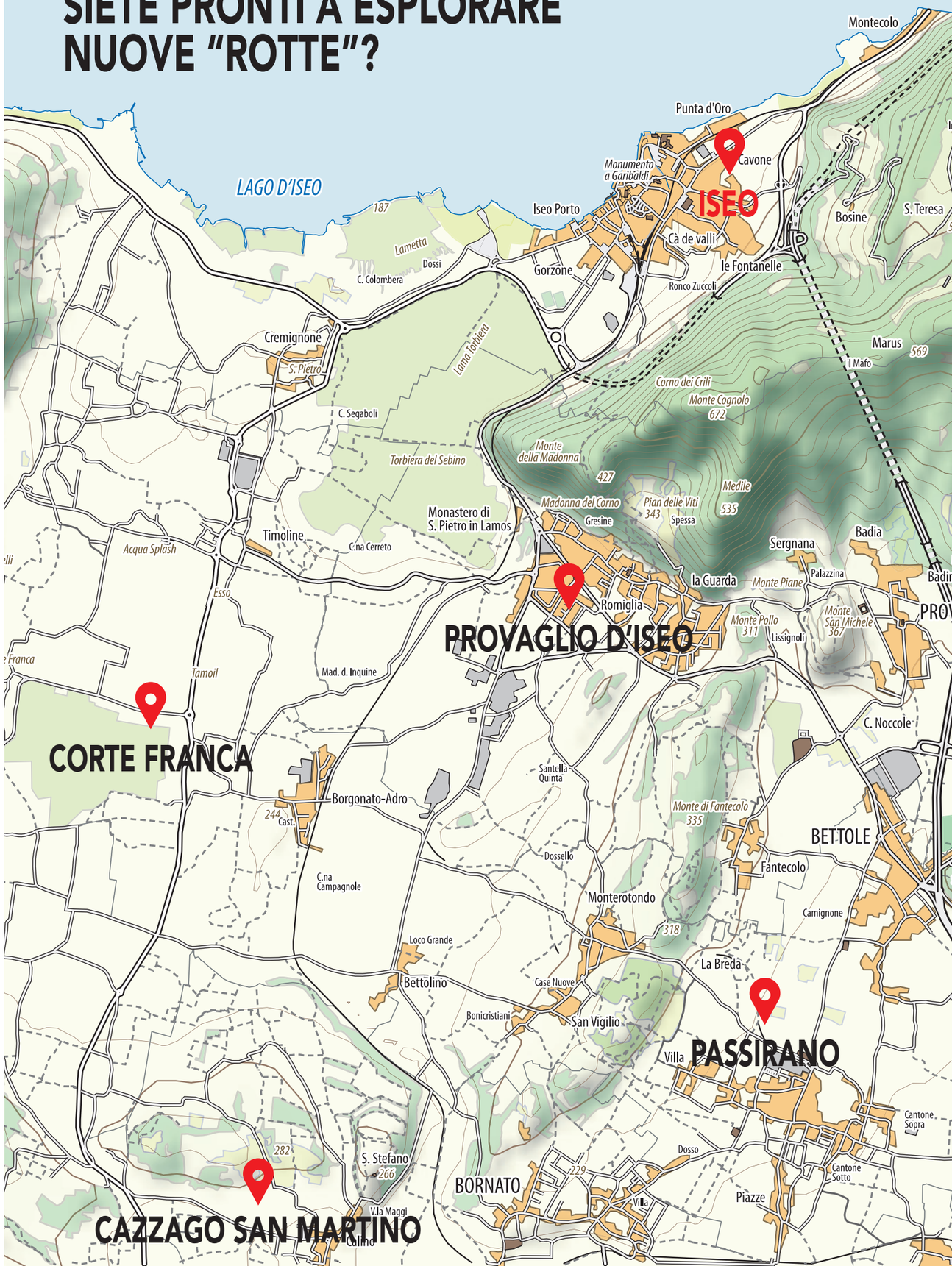

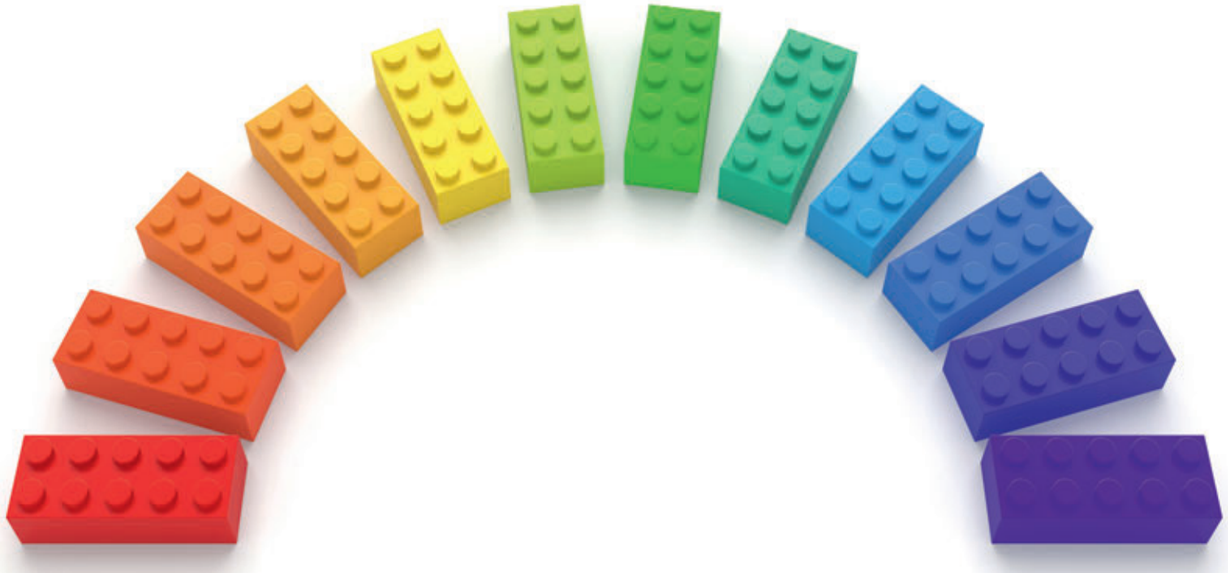

I GRANDI NOMI
SI FIDANO DI NOI. ANCHE I PICCOLI.

Forse è perché abbiamo cominciato a progettare e produrre automazione industriale più di quarant'anni fa. O perché abbiamo iniziato proprio nell'ambito della lavorazione della plastica. Ma quel che è certo, è che oggi abbiamo la fiducia dei leader del settore. Grandi o piccoli che siano, i nostri clienti sanno che possono contare su soluzioni su misura. E su un team altamente qualificato, pronto a dare risposte efficienti ad ogni esigenza anche grazie al fatto che controlliamo tutto il processo produttivo dei nostri prodotti. Sensori per la misurazione di forza, posizione, pressione, melt e temperatura, regolatori, indicatori, controllori di potenza, piattaforme di automazione e inverter industriali: qualunque sia la vostra esigenza, potete fidarvi anche voi.

GEFRAN - Via Sebina, 74 - 25050 PROVAGLIO D'ISEO (BS) ITALY - www.gefran.com

GEFRAN

You know we are there

CRONOSCALATA GP GEFRAN

ALBO D'ORO CRONOSCALATA MADONNA DEL CORNO

Anno	1° Classificato	Naz.	Tempo
2006	Julien Absalon	Fra	7:08
2007	Gilberto Simoni	Ita	7:42
2008	Alexey Medvedev	Rus	6:43
2009	Alexey Medvedev	Rus	6:35
2010	Davide Di Marco	Ita	6:52
2011	Tony Longo	Ita	6:50
2012	Jury Ragnoli	Ita	6:48
2013	Tony Longo	Ita	6:47
2014	Leonardo Paez	Col	6:29
2015	Samuele Porro	Col	6:36
2016	J. Botero Villaga	Col	6:29
2017	Michael Pesse	Ita	6:39

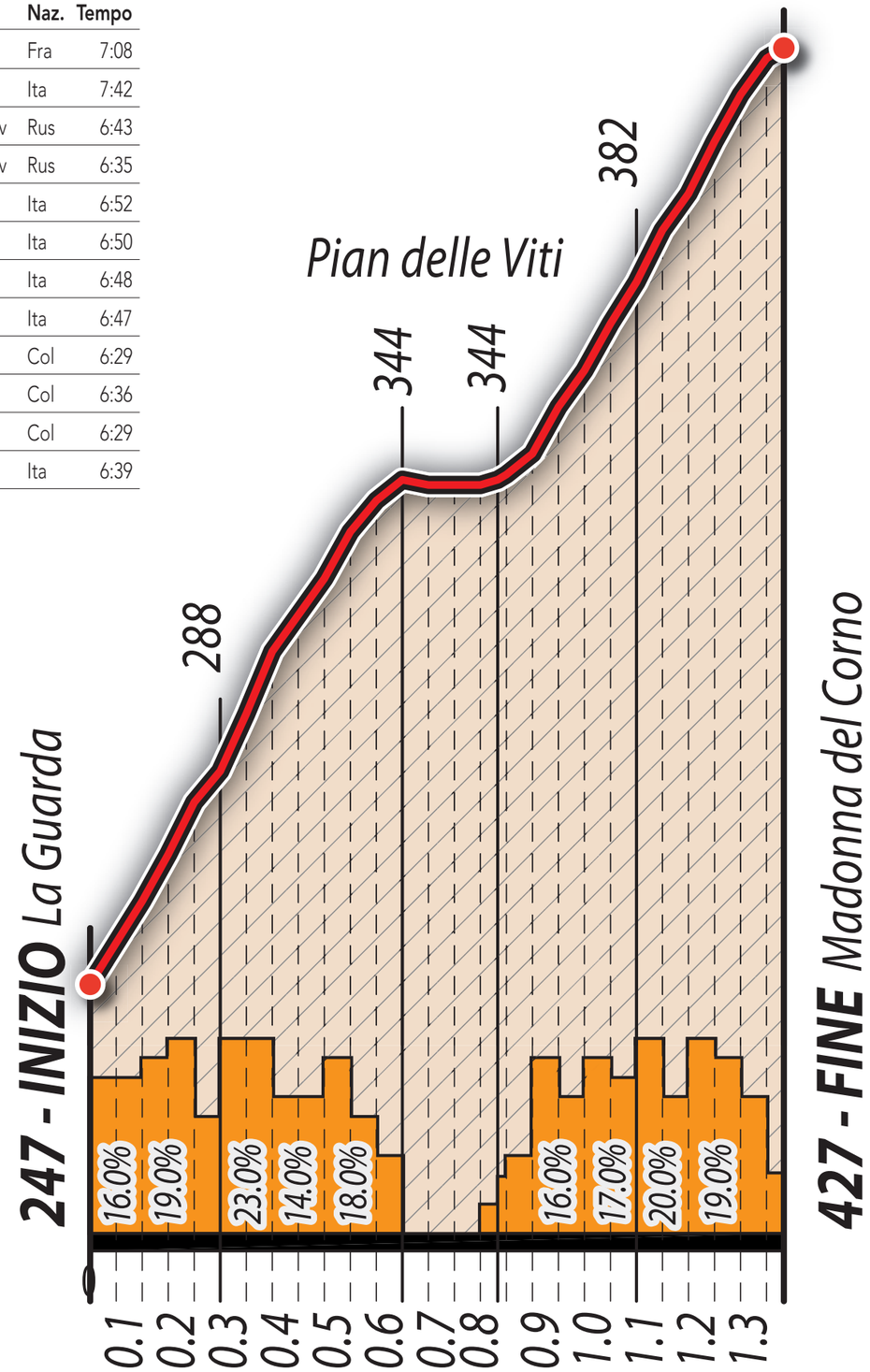

ISEO: UN WEEKEND TUTTO DA VIVERE

Sabato 29 settembre

Ore 10.30 - 20.00
Apertura Ufficiale dell'Expo GimondiBike
Consegna numeri gara e pacchi gara
Viale Repubblica / Area Expo

Ore 14.30
GimondiBike Baby
Manifestazione per bambini da 6 a 12 anni
Viale Repubblica

Ore 17.15
Premiazioni GimondiBike Baby
Viale Repubblica

Domenica 30 settembre

Ore 7.30
Apertura Ufficiale
dell'Expo GimondiBike
Viale Repubblica / Area Expo

Ore 7.30/9.00
Consegna numeri gara
e pacchi gara
Viale Repubblica / Area Expo

Ore 9.50
Apertura
Griglie di Partenza
Viale Repubblica

Ore 10.00
Apertura
"Area Ospitality Vip"
Viale Repubblica

Ore 10.20
Chiusura
Griglie di Partenza
Viale Repubblica

Ore 10.30
Partenza della
18ª GimondiBike Int.
Viale Repubblica

Ore 10.35/10.45
Partenze
Amatoriali
Viale Repubblica

Ore 11.00/12.15
1ª Assistenza
Meccanica
Iseo / Loc. Bocass

Ore 11.10/13.10
2ª Assistenza
Meccanica
Provezze / Loc. Badino

Ore 11.30/14.00
Inizio Cronoscalata
Madonna del Corno
Provaglio d'Iseo
Madonna del Corno

Ore 11.30/14.00
4ª Assistenza
Meccanica
Provaglio d'Iseo
Loc. Guarda

Ore 11.20/13.30
Ristoro
Passirano
Castello
Via Fassati

Ore 11.20/13.30
3ª Assistenza
Meccanica
Passirano
Castello / Fassati

Ore 12.00
Arrivo concorrenti
Assoluti Maschile
Viale Repubblica

Ore 12.00
Ristoro Finale
Viale Repubblica
Area Expo

Ore 12.10
Premiazione dei primi
3 Class. Assoluti
Maschile
Viale Repubblica

Ore 12.15
Arrivo concorrenti
Assoluti Femminile
Viale Repubblica

Ore 12.25
Premiazione delle
prime 3 Class.
Assolute
Femminile
Viale Repubblica

Ore 12.30/15.00
Docce Maschile e
Femminile,
spogliatoi,
lavaggio bike
Palazzetto
dello Sport

Ore 12.30/15.30
Custodia biciclette
Viale Repubblica /
Oratorio Don Bosco

Ore 15.45
Chiusura Ufficiale della
18ª GimondiBike
Internazionale

Ore 14.30
Premiazioni finali:
Società, Categorie,
Cronoscalata,
Sorteggio
Viale Repubblica
Oratorio
Don Bosco

Ore 13.00 / 15.00
Distribuzione
Premi a sorteggio
individuali
Viale Repubblica
Oratorio
Don Bosco

Ore 12.30
Apertura
Pasta Party
Viale Repubblica
Oratorio
Don Bosco

19ª GimondiBike
Internazionale
29 settembre 2019

Assoluti Maschili

1° Classificato	Euro 800,00
	Trofeo scultura
2° Classificato	Euro 600,00
3° Classificato	Euro 300,00
4° Classificato	Euro 200,00
5° Classificato	Euro 100,00

Assoluti Femminili

1ª Classificata	Euro 600,00
	Trofeo scultura
2ª Classificata	Euro 300,00
3ª Classificata	Euro 150,00
4ª Classificata	Euro 100,00
5ª Classificata	Euro 50,00

Categoria Open Uomini

1° Classificato	Euro 200,00
2° Classificato	Euro 150,00
3° Classificato	Euro 100,00
4° Classificato	Euro 75,00
5° Classificato	Euro 50,00

Categoria Junior Uomini

1° Classificato	Euro 65,00
2° Classificato	Euro 50,00
3° Classificato	Euro 30,00
4° Classificato	Euro 25,00
5° Classificato	Euro 20,00

Categoria Open Donne

1ª Classificata	Euro 200,00
2ª Classificata	Euro 150,00
3ª Classificata	Euro 100,00
4ª Classificata	Euro 75,00
5ª Classificata	Euro 50,00

Categoria Junior Donne

1ª Classificata	Euro 65,00
2ª Classificata	Euro 50,00
3ª Classificata	Euro 30,00
4ª Classificata	Euro 25,00
5ª Classificata	Euro 20,00

Elite Sport Uomini (19/29 anni)
1° Classificato Casco Limar
2° Classificato Coppia Gomme Vittoria
3° Classificato Occhiali Limar

Master 1 Uomini (30/34 anni)
1° Classificato Casco Limar
2° Classificato Coppia Gomme Vittoria
3° Classificato Occhiali Limar

Master 2 Uomini (35/39 anni)
1° Classificato Casco Limar
2° Classificato Coppia Gomme Vittoria
3° Classificato Occhiali Limar

Master 3 Uomini (40/44 anni)
1° Classificato Casco Limar
2° Classificato Coppia Gomme Vittoria
3° Classificato Occhiali Limar

Master 4 Uomini (45/49 anni)
1° Classificato Casco Limar
2° Classificato Coppia Gomme Vittoria
3° Classificato Occhiali Limar

Master 5 Uomini (50 e più anni)
1° Classificato Casco Limar
2° Classificato Coppia Gomme Vittoria
3° Classificato Occhiali Limar

Elite Woman (19/29 anni)
1° Classificato Casco Limar
2° Classificato Coppia Gomme Vittoria
3° Classificato Occhiali Limar

Master Woman 1 (30 e più anni)
1° Classificato Casco Limar
2° Classificato Coppia Gomme Vittoria
3° Classificato Occhiali Limar

Premi ai 3 tempi migliori della "Cronoscalata Madonna del Corno"
1° Classificato Orologio Swatch
2° Classificato Orologio Swatch
3° Classificato Orologio Swatch

Premi sorteggio escursionisti (5 premi)
- Iscrizione gratuita GimondiBike 2019 5

Premi a sorteggio individuali (50 premi)

- Telaio Bianchi	1
- Volumi Editoriale Bresciana	24
- Coppie Gomme Vittoria	8
- Aerosol Safety	6
- Occhiali Limar	5
- Orologi Swatch	4
- Caschi Limar	2

Le estrazioni dei 60 numeri gara saranno comunicate sabato 29.09 con affissione degli stessi nell'area Expo GimondiBike; inoltre, ogni concorrente vincitore avrà applicato sulla busta gara un ticket esplicativo.

I premi saranno distribuiti domenica 30 settembre all'interno dell'area Pasta Party dalle ore 13.00 alle ore 15.00 escluso il primo premio individuale e il primo premio per la società che verranno consegnati durante le premiazioni finali.

Premi a sorteggio per società*
- Telaio Bianchi 1

*Partecipano al sorteggio tutte le società con più di 10 iscritti iscrizione cumulativa.

Il montepremi in denaro agonisti assoluti maschili e femminili sarà regolato in segreteria dopo la stesura ufficiale delle classifiche da parte dei commissari U.C.I./ F.C.I.

NB: i premi non ritirati negli orari sopra indicati verranno devoluti in beneficenza.

SCULTURE & PREMI

Contorni frastagliati e lucenti.
La materia che scalfita,
prende forma.
Uno stile unico e riconoscibile
quello del Maestro Rando.
Eccovi il trofeo scultura
della 18ª edizione
GimondiBike Internazionale.

L'ALBO D'ORO

Anno	1ª Classificata		2ª Classificata		3ª Classificata	
2001	Annabella Stropparo	ITA	Veronica Sala	ITA	Luisa Lancini	ITA
2002	Annabella Stropparo	ITA	Elena Giacomuzzi	ITA	Monica Brunati	ITA
2003	Anna Ferrari	ITA	Monica Brunati	ITA	Alessia Ghezzo	ITA
2004	Annabella Stropparo	ITA	Daniela Bresciani	ITA	Roberta Seneci	ITA
2005	Monica Brunati	ITA	Daniela Bresciani	ITA	Alessia Ghezzo	ITA
2006	Annabella Stropparo	ITA	Michela Benzoni	ITA	Blaza Klemencic	SLO
2007	Blaza Klemencic	SLO	Petra Henzi	SUI	Michela Benzoni	ITA
2008	Blaza Klemencic	SLO	Michela Benzoni	ITA	Elena Gaddoni	ITA
2009	Eva Lechner	ITA	Elena Giacomuzzi	ITA	Elena Gaddoni	ITA
2010	Michela Benzoni	ITA	Sandra Klomp	ITA	Roberta Gasparini	ITA
2011	Serena Calvetti	ITA	Roberta Gasperini	ITA	Michela Benzoni	ITA
2012	Sandra Klomp	ITA	Elena Gaddoni	ITA	Roberta Gasparini	ITA
2013	Elena Gaddoni	ITA	Serena Calvetti	ITA	Sofia Pezzati	SUI
2014	Blaza Klemencic	SLO	Serena Tasca	ITA	Elena Gaddoni	ITA
2015	Christina Kollmann	AUT	Katazina Sosna	LIT	Chiara Teocchi	ITA
2016	Katazina Sosna	LIT	Serena Calvetti	ITA	Mara Fumagalli	ITA
2017	Maria Cristina Nisi	ITA	Chiara Teocchi	ITA	Lisa Rabensteiner	ITA

Anno	1° Classificato		2° Classificato		3° Classificato	
2001	Leonardo Zanotti	ITA	Nicolas Filippì	FRA	Luca Bramati	ITA
2002	Oscar Lazzaroni	ITA	Marzio Deho	ITA	Thomas Dietsch	FRA
2003	Josè Hermida	SPA	Massimiliano Milan	ITA	Oscar Lazzaroni	ITA
2004	Ramon Bianchi	ITA	Massimiliano Milan	ITA	Pierluigi Bettelli	ITA
2005	Marzio Deho	ITA	Josè Hermida	SPA	Leonardo Paez	COL
2006	Julien Absalon	FRA	Marzio Deho	ITA	Gilberto Simoni	ITA
2007	Fredrik Kessiakoff	SWE	Johnny Cattaneo	ITA	Tony Longo	ITA
2008	Marzio Deho	ITA	Ramon Bianchi	ITA	Alexey Medvedev	RUS
2009	Marzio Deho	ITA	Alexey Medvedev	RUS	Pierluigi Bettelli	ITA
2010	Marzio Deho	ITA	Stephan tempier	FRA	Pierluigi Bettelli	ITA
2011	Tony Longo	ITA	Marzio Deho	FRA	Eddi Andres Rios	COL
2012	Juri Ragnoli	ITA	Stephan Tempier	FRA	Michele Casagrande	ITA
2013	Leonardo Paez	COL	Cristian Cominelli	ITA	Juri Ragnoli	ITA
2014	Tony Longo	ITA	Gerhard Kerschbaumer	ITA	Leonard Paez	COL
2015	Samuele Porro	ITA	Stephan Tempier	FRA	Jan Vastl	CZE
2016	Stephan Tempier	FRA	Michele Casagrande	ITA	Juri Ragnoli	ITA
2017	Stephan Tempier	FRA	Fabian Rabensteiner	ITA	Michele Casagrande	ITA

SEDUCENTE
emozione

VILLA
FRANCIACORTA

www.villafranciacorta.it

villa.franciacorta | *@CantinaVilla* | *@villafranciacorta*

PRONTI A TUTTO?
ANCHE AD ESPERIENZE ESTREME!

…Controllato la bici? Perfetta, sostituito gomme …Borraccia, salino e acqua? Ok
…Casco? Preso …Occhiali? Presi …Guanti? Presi …Merendine? Prese
…Telefono? In carica …Videocamera? Impostata
…Camere d'aria? Meglio prenderne due …Kit riparazione? Messo sotto il sellino
…Dorsale gara? Compilato e messo spille …Dati in gara? Presi
…Buono Pasta Party? Preso …Frontalino gara? Posizionato, ben steso
…Magazine ufficiale? Letto tutte le disposizioni tecniche.
…**Buona GimondiBike Internazionale**

ARTE
TERRITORIO
SPORT

Frammenti di luce, 120x120, 2010.

Arte e Sport per un giorno in occasione della 18ma edizione della GimondiBike Internazionale pedalano insieme.

L'artista prescelto quest'anno per esporre le proprie opere è **Enzo Archetti**. Nato a Monticelli Brusati (Brescia) nel 1946.
Ha iniziato a interessarsi all'arte durante gli anni della Scuola Superiore e dopo il diploma magistrale ha proseguito la formazione culturale laureandosi in Lettere Moderne. Nello stesso periodo, e senza interrompere gli studi universitari, ha frequentato per due anni all'Accademia Carrara di Bergamo i corsi di disegno e acquaforte, sotto la direzione di Trento Longaretti.
Nel 1973 entra nel panorama artistico con la prima mostra a Brescia; negli anni immediatamente successivi espone in varie città italiane fra cui Milano, Verona, Modena, Brindisi, Firenze Roma e nel 1991 a Tokyo nella Galleria Forni.
Negli anni novanta si concretizza quello che sarà il suo linguaggio artistico determinato dalla fusione di materiali diversi, come tele garze tappeti corde lastre di ferro arrugginito, con elementi figurativi. Nel 2004 espone alle Accademie Libanaise di Beirut e nello stesso anno una sua opera entra nella collezione del Modern Art Museum di Kuwait City.
Nel 2006 pubblica con l'editore Serra Tarantola un libro d'artista "Frammenti d'infinto": è un racconto illustrato con 44 lavori pittorici che si sviluppa come un grande quadro di oltre 100 pagine in cui Archetti cerca di decifrare l'Infinito.
Dal 2009 iniziano rapporti di collaborazione con Gallerie in Germania. Nel 2011 tiene una mostra personale nel Castello East Gallery di Pechino.
Per Archetti la pittura è uno dei mezzi più efficaci per raccontare se stesso, gli altri e il mondo.
All'inizio dell'attività artistica, negli anni '70, ha dipinto il reale, poi, fino ai primi anni novanta, si è confrontato con i grandi artisti del passato, in particolare con Piero della Francesca e successivamente ha unito il suo figurativo con l'informale mantenendo come elemento dominante la figura femminile dagli occhi blu cobalto.

Pioggia d'infinito, 240x150, 2015.

Presente passato, 100x130, 2017.

Celeste reale, 100x130, 2013.

Abbiamo presentato nelle precedenti edizioni della GimondiBike Internazionale:
2013 **Franco Brescianini**
2014 **Alberto Cropelli**
2015 **Giuliano Radici**
2016 **Giulio Mottinelli**
2017 **Gianni Gueggia**

I laboratori Bike li trovi nei negozi Sportland di:

S. Eufemia
Lonato
Stezzano
Villanuova
Palazzolo

SERVIZI & TEST BIKE

Nei nostri negozi abbiamo diversi modelli di biciclette, così potrai provare le ultime novità e highlight della stagione. Potrai trovare anche E-bike da testare al fine di accompagnarti all'acquisto.

Da SportLand trovi motori e batterie di marchi Leader come BOSCH, SHIMANO, BROSE... e potrai scoprire e conoscere grandi marchi come FOCUS & BULLS.

FIRST CLASS SERVICE

Niente di meglio di un buon servizio! Offriamo consulenze di specialisti ed esperti molto competenti, per trovare la tua bicicletta ideale.

L'OFFICINA BIKE LAB

Offriamo pacchetti di manutenzione per la tua compagna. Controlli e riparazioni indifferentemente da marca e tipo, anche se non acquistata presso i nostri store.

SEMPRE IN PRIMA LINEA

Siamo certificati come officina specializzata **Bosch Service e Shimano Bike Service.** Effetuiamo riparazioni, regolazioni, controlli e aggiornamenti software su E-Bike.

www.sportlandweb.it

SPORT LAND
SUPPORTS YOUR PASSION

UN PICCOLO
Soluzioni di stampa
per piccole imprese

Gold Partner

GRANDE
Soluzioni di stampa
per medie/grandi aziende

xerox Authorized Service Provider

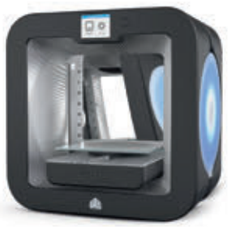

FUTURO
Soluzioni innovative
per la stampa 3D

3DZ 3DSYSTEMS

Da più di 200 anni ci prendiamo cura del vostro ufficio, offrendovi le migliori forniture. Dalla storica esperienza di Ingros Carta Giustacchini Spa, nasce Giustacchini Printing.
Piccola stampante da tavolo? Grande multifunzione di reparto? 3D?
Personalizziamo i noleggi a seconda delle vostre esigenze e valutiamo le prestazioni di qualsiasi dispositivo di stampa all'interno della vostra azienda, consentendovi di migliorare l'efficienza e ridurre i costi del 30%
Volete saperne di più? Contattateci!

GIUSTACCHINI PRINTING Srl Viale S. Eufemia, 190 - 25135 Brescia (BS)
Tel. 030 7282001 - info@giustacchiniprinting.it - www.giustacchiniprinting.it

RISPARMI FINO AL 30%
sui costi di gestione
di stampa

ATTILIO VERZELETTI
PER IL SOSTEGNO DEGLI ALUNNI

PROGETTO ATTILIO VERZELETTI
PER IL SOSTEGNO DEGLI ALUNNI
Patrocinato Abfa e Progetto Emera

Per sostenere l'iniziativa in memoria di Attilio puoi:

- donare il tuo 5‰ all'ABFA - codice fiscale: 98116710173.
- fare un'offerta libera al seguente Iban IT62R0843754220000000008036 con causale "Progetto Emera".

L'ABFA è una onlus, quindi puoi detrarre fiscalmente la tua offerta.

A.B.F.A.

ABFA è un'associazione che non ha scopo di lucro, alla quale ci siamo affidati nel 2005 per l'esperienza dell'affido e con la quale continuiamo a collaborare per aiutare il Punto Fermo e il Crazy Progetto Emera, dove bambini e ragazzi con disagi possono svolgere attività ludiche ma anche trovare un contenitore caldo e accogliente dove crescere e migliorare il loro futuro. I ragazzi sono seguiti da educatori preparati e volontari, tutti i giorni.

"Lo scopo della vita non è vincere. Lo scopo della vita è crescere e condividere. Quando ti accadrà di guardare indietro a ciò che hai fatto nella vita, troverai più soddisfazione dai piaceri che hai portato nella vita degli altri che dai momenti in cui li hai emarginati".

HAROLD KUSHNER

vittoria®

GLI UNICI PNEUMATICI AL MONDO CON 4 MESCOLE
#FOURCOMPOUNDS

Sviluppata esclusivamente da Vittoria per una versatilità maggiore dello pneumatico in ogni condizione, Vittoria 4C (4 compounds) è un processo di stratificazione in cui 4 mescole dalle caratteristiche uniche vengono combinate all'interno del singolo pneumatico.

Vittoria 4C aumenta le prestazioni, la trazione e la durata dello pneumatico in ogni condizione.

#VittoriaTires #NoCompromise

4C

vittoria.com

19ª EDIZIONE

GARA INTERNAZIONALE DI MOUNTAIN BIKE

GIMONDIBIKE

GRUPPO NULLI

ISEO FRANCIACORTA

SABATO 28 E DOMENICA 29 SETTEMBRE 2019

www.GimondiBike.it

DAL LONTANO 30 SETTEMBRE DEL 2001 29.626 BIKER HANNO VISSUTO IN QUESTE 17 EDIZIONI LA STRAORDINARIA EMOZIONE DELLA PARTENZA.

LA CLASSIFICA DUEMILA17

1	Stephan Tempier	M	1:27:08
2	Fabian Rabensteiner	M	1:27:12
3	Michele Casagrande	M	1:28:04
4	Francesco Failli	M	1:29:29
5	Samuele Porro	M	1:29:48
6	Gioele De Cosmo	M	1:30:18
7	Marco Fontana	M	1:30:36
8	Cristian Cominelli	M	1:30:36
9	Domenico Valerio	M	1:30:39
10	Martino Fruet	M	1:30:55
11	Riccardo Chiarini	M	1:31:59
12	Giuseppe Lamastra	M	1:32:45
13	Vittorio Oliva	M	1:33:00
14	Marco D'Agostino	M	1:33:44
15	Dmitrii Medvedev	M	1:34:14
16	Alessandro Saravalle	M	1:34:57
17	Jhonnatan B. Villagas	M	1:35:24
18	Matias Armando	M	1:35:48
19	Daniel Tassetti	M	1:36:42
20	Simone Colombo	M	1:36:59
21	Enzo Gnani	M	1:37:00
22	Simone Linetti	M	1:37:13
23	Mattia Finazzi	M	1:37:13
24	Oscar Lazzaroni	M	1:37:14
25	Andrea Comola	M	1:37:31
26	Fabio Fadini	M	1:38:09
27	Girolamo Ceci	M	1:38:20
28	Marco Villa	M	1:38:53
29	Marco Marchetti	M	1:39:29
30	Leonardo Tabarelli	M	1:39:47
31	Alessio Chioccioli	M	1:39:48
32	Matteo Mucci	M	1:40:19
33	Alessio Curnis	M	1:41:02
34	Marco Mazzucchelli	M	1:41:11
35	Mattia Paghera	M	1:41:17
36	Francesco Favale	M	1:41:18
37	Vittorio Grilli	M	1:41:21
38	Andrea Pittino	M	1:41:24
39	Marco Rivadossi	M	1:41:30
40	Iacopo Bettoni	M	1:42:07
41	Andrea Parolari	M	1:42:26
42	Matteo Cucchi	M	1:42:38
43	Michele Cappelli	M	1:42:41
44	Tommaso Bellicini	M	1:42:42
45	Simone Facchetti	M	1:42:43
46	Nicola Manenti	M	1:42:59
47	Enrico Bontempi	M	1:43:19
48	Michael Pesse	M	1:43:28
49	Luca Cerri	M	1:43:50
50	Mauro Rocca	M	1:44:40
51	Maria Cristina Nisi	F	1:45:06
52	Chiara Teocchi	F	1:45:51
53	Marco Corsini	M	1:46:03
54	Claudio Abeni	M	1:46:04
55	Matteo Baronchelli	M	1:46:11
56	Enrico Leva	M	1:46:22
57	Lisa Rabensteiner	F	1:46:27
58	Matteo Romano	M	1:46:28
59	Tommaso Zarantonello	M	1:46:29
60	Lorenzo Tellaroli	M	1:46:34
61	Alex Poli	M	1:46:38
62	Luca Tamanini	M	1:46:47
63	Nicola Costa	M	1:46:52
64	Marzio Deho	M	1:47:04
65	Nicola Sorressa	M	1:47:05
66	Matteo Guerrieri	M	1:47:05
67	Andrea Valentini	M	1:47:14
68	Serena Calvetti	F	1:47:25
69	Glauco Maggi	M	1:47:37
70	Fabio Gelmi	M	1:47:46
71	Maurizio Taini	M	1:47:50
72	Gianluca Romano	M	1:48:12
73	Martino Pettigiani	M	1:48:16
74	Ivan Millini	M	1:48:18
75	Giovanni Gilberti	M	1:48:28
76	Gianantonio Ducoli	M	1:48:29
77	Aldo Bino	M	1:48:44
78	Giorgio Mezzadra	M	1:48:56
79	Daniele Mignani	M	1:48:57
80	Stefano Foppoli	M	1:49:22
81	Daniele Gualeni	M	1:49:22
82	Tiziano Bondioni	M	1:49:28
83	Giuseppe Belotti	M	1:49:39
84	Stefano Gherardi	M	1:49:47
85	Filippo Buccella	M	1:49:56
86	Luca Quarantini	M	1:50:09
87	Mattia Cigolini	M	1:50:12
88	Alessandro Scotti	M	1:50:15
89	Anna Oberparleiter	F	1:50:23
90	Marco Mangerini	M	1:50:23
91	Cristian Miloni	M	1:50:26
92	Roberto Elli	M	1:50:32
93	Cesino Cannavina	M	1:50:35
94	Mirko Ruggirello	M	1:50:46
95	Marco Artunghi	M	1:51:26
96	Lucio Bovio	M	1:51:30
97	Riccardo Robbiani	M	1:51:30
98	Roberto Rossi	M	1:51:33
99	Gabriele Granata	M	1:51:38
100	Diego Ricca	M	1:51:38
101	Claudio Ruta	M	1:51:44
102	Flavio Bolpagni	M	1:51:50
103	Massimo Pili	M	1:51:53
104	Roberto Cristinelli	M	1:52:02
105	Stefano Bertoncini	M	1:52:07
106	Fabio Finazzi	M	1:52:08
107	Mirko Mora	M	1:52:23
108	Omar Codenotti	M	1:52:24
109	Franco Valerio	M	1:52:41
110	Gianbattista Resmini	M	1:52:44
111	Mario Nava	M	1:52:46
112	Bassiano Farina	M	1:52:54
113	Michele Catina	M	1:52:58
114	Luigi Barborini	M	1:53:00
115	Davide Cretti	M	1:53:16
116	Gianluca Lancini	M	1:53:16
117	Angelo Zocco	M	1:53:18
118	Massimo D'Antonio	M	1:53:23
119	Roberto Abeni	M	1:53:24
120	Luca Bergamini	M	1:53:26
121	Dario Ferrari	M	1:53:42
122	Diego Falchetti	M	1:54:00
123	Luca Esposito	M	1:54:03
124	Matteo Fucci	M	1:54:06
125	Cristian Nodari	M	1:54:15
126	Giancarlo Bonetti	M	1:54:15
127	Cristiana Tamburini	F	1:54:17
128	Stefano Turotti	M	1:54:19
129	Marco Perletti	M	1:54:50
130	Ivan Coccaglio	M	1:54:52
131	Giuseppe Serina	M	1:54:52
132	Paolo Martinelli	M	1:54:56
133	Giovanni Maria Ducoli	M	1:55:01
134	Mario Dalla Paola	M	1:55:02
135	Andrea Gramisci	M	1:55:03
136	Emanuele Del Barba	M	1:55:04
137	Fabio Linetti	M	1:55:05
138	Giovanni Corioni	M	1:55:10
139	Giorgio Bonardi	M	1:55:10
140	Marcello Pagani	M	1:55:11
141	Diego Pastorelli	M	1:55:14
142	Nicola Carobbio	M	1:55:32
143	Erika Bianchi	F	1:55:35
144	Mirco Fummi	M	1:55:43
145	Carlo Bertarelli	M	1:55:43
146	Loris Gabrieli	M	1:55:46
147	Daniele Bocca	M	1:55:47
148	Cristiano Rota	M	1:55:50
149	Katia Moro	F	1:55:50
150	Fausto Orsi	M	1:55:50
151	Stefano Rota	M	1:55:55
152	Oliviero Mangiarini	M	1:56:17
153	Gianmario Grassi	M	1:56:17
154	Fabio Ghisleni	M	1:56:26
155	Roberto Sartori	M	1:56:40
156	Ermanno Lancini	M	1:56:43
157	Stefano Signoroni	M	1:56:45
158	Andrea Uberti	M	1:57:00
159	Simone Brogna	M	1:57:04
160	Flavio Brignoli	M	1:57:09
161	Davide Mattioli	M	1:57:11
162	Pietro Zagni	M	1:57:23
163	Germano Rota	M	1:57:24
164	Davide Campi	M	1:57:24
165	Francesco Consoli	M	1:57:25
166	Roberto Pasini	M	1:57:25
167	Simone Bonizzoli	M	1:57:32
168	Claudio Franzoglio	M	1:57:38
169	Fernando Bellini	M	1:57:38
170	Roberto Picotti	M	1:57:42
171	Denis Garatti	M	1:57:44
172	Francesco Poli	M	1:57:46
173	Luca Piceni	M	1:57:57
174	Moreno Mastellaro	M	1:58:02
175	Davide Bernardi	M	1:58:03
176	Christian Turina	M	1:58:04
177	Nicolò Cesareni	M	1:58:12
178	Cristian Rivolta	M	1:58:15
179	Christian Comini	M	1:58:23
180	Simone Festa	M	1:58:25
181	Roberto Carrara	M	1:58:26
182	Manuel Gottardi	M	1:58:30
183	Damian Nuñez	M	1:58:32
184	Walter Gardoni	M	1:58:51
185	Angelo Buffoli	M	1:58:55
186	Mauro De Marie	M	1:59:07
187	Selene Colombi	F	1:59:09
188	Toni Manzoni	M	1:59:13
189	Alessandro Bonassi	M	1:59:13
190	Enrico Prederi	M	1:59:26
191	Eugenio Tabeni	M	1:59:26
192	Ivo Orlandi	M	1:59:29
193	Manuel Manessi	M	1:59:33
194	Enrico Zanchi	M	1:59:45
195	Giorgia Stegagnolo	F	1:59:46
196	Nino Nulli	M	1:59:50
197	Jacob Nulli	M	1:59:50
198	Luca Pinna	M	1:59:58
199	Fabio Rivadossi	M	2:00:01
200	Giorgio Ferrari	M	2:00:05
201	Andrea Larocca	M	2:00:09
202	Mattia Rebaioli	M	2:00:11
203	Ivan Frettoli	M	2:00:12
204	Davide Bertoli	M	2:00:13
205	Ermanno Falchetti	M	2:00:14
206	Riccardo Bonardi	M	2:00:19
207	Luca Macciò	M	2:00:22
208	Paolo Olmi	M	2:00:23
209	Davide Podini	M	2:00:25
210	Sergio Bodei	M	2:00:29
211	Diego Pinna	M	2:00:34
212	Simone Belotti	M	2:00:34
213	Stefano Chiappa	M	2:00:43
214	Michael Dotti	M	2:00:47
215	Federica Tulino	F	2:00:53
216	Mauro Grazioli	M	2:00:57
217	Paolo Gamba	M	2:01:08
218	Andrea Taccini	M	2:01:12
219	Giuseppe Vultaggio	M	2:01:20
220	Vasco Rasia	M	2:01:21
221	Giovanni Brunetti	M	2:01:26
222	Luca Boesso	M	2:01:29
223	Maurizio Piovan	M	2:01:39
224	Andrea Vezzoli	M	2:01:39
225	Mattia Grambi	M	2:01:41
226	Riccardo Capiaghi	M	2:01:43
227	Claudio Cominardi	M	2:01:45
228	Massimo Baroni	M	2:01:46
229	Luca Mondini	M	2:01:48
230	Andrea Bertolotti	M	2:01:48
231	Luca Gennari	M	2:01:53
232	Mauro Gorni	M	2:01:55
233	Mattia Ragni	M	2:01:57
234	Attilio Crusco	M	2:01:58
235	Angelo Chiappa	M	2:02:00
236	Roberto Ferri	M	2:02:02
237	Andrea Capoferri	M	2:02:03
238	Fabio Marchioni	M	2:02:19
239	Roberto Terenzi	M	2:02:23
240	Daniele Bellomo	M	2:02:24
241	Stefano Giacomini	M	2:02:24
242	Simone Spezia	M	2:02:25
243	Marco Cecconi	M	2:02:25
244	Luca Serughetti	M	2:02:28
245	Alessandro Rinaldi	M	2:02:35
246	Nicola Zanotti	M	2:02:37
247	Luca Capretti	M	2:02:41
248	Giuseppe Pirotta	M	2:02:44
249	Fabio Longa	M	2:02:49
250	Luca Corioni	M	2:02:51
251	Danilo Malinverno	M	2:02:55
252	Maria Zarantonello	F	2:02:58
253	Marco Monticone	M	2:03:00
254	Diego Gironi	M	2:03:02
255	Ruben Milanesi	M	2:03:03
256	Christian Cannas	M	2:03:06
257	Roberto Azor	M	2:03:11
258	Sergio Scalvini	M	2:03:16
259	Marco Malzanni	M	2:03:18
260	Andrea Verdelli	M	2:03:20
261	Andrea Cerri	M	2:03:22
262	Paolo Pompei	M	2:03:38
263	Mario Indelicato	M	2:03:43
264	Daniele Delpanno	M	2:03:46
265	Luca Giotto	M	2:03:49
266	Simone Tomelleri	M	2:03:50
267	Diego Stucchi	M	2:03:50
268	Michele Rabaiotti	M	2:03:55
269	Graziano Cigolini	M	2:03:56
270	Julian Orlandi	M	2:04:03
271	Giuseppe Venturi	M	2:04:10
272	Emanuele Calabria	M	2:04:11
273	Cristian Pasotti	M	2:04:16
274	Marco Moretti	M	2:04:17
275	Michele Piffaretti	M	2:04:22
276	Ugo Olivieri	M	2:04:22
277	Germano Fedriga	M	2:04:25
278	Valter Rinaldi	M	2:04:25
279	Gianluigi Fenocchio	M	2:04:25
280	Alfio Bettoni	M	2:04:26
281	Paolo Zanardini	M	2:04:26
282	Michele Baroni	M	2:04:26
283	Dario Garatti	M	2:04:27
284	Alberto Castrezzati	M	2:04:37
285	Marco Maranza	M	2:04:55
286	Federico Arrighini	M	2:05:01
287	Ivan Tomaselli	M	2:05:03
288	Stefano Costa	M	2:05:06
289	Tomas Svalin	M	2:05:08
290	Alessandro Gatti	M	2:05:09
291	Elia Plebani	M	2:05:11
292	Niki Duina	M	2:05:12
293	Filippo Avanzi	M	2:05:14
294	Giacomo Manella	M	2:05:17
295	Stefano Valentini	M	2:05:21
296	Massimo Tomasi	M	2:05:23
297	Luigi Pagnoncelli	M	2:05:30
298	Lorenzo Lorini	M	2:05:38
299	Steve Celotti	M	2:05:40
300	Stefano Festino	M	2:05:42
301	Daniel Fascella	M	2:05:46
302	Alessandro Francisco	M	2:05:47
303	Mauro Marchioni	M	2:05:51
304	Pierluigi Fenili	M	2:05:52
305	Marco Zanini	M	2:05:57
306	Fabio Piccardi	M	2:06:08
307	Alberto Guizzetti	M	2:06:08
308	Alessandro Repetto	M	2:06:11
309	Nicola Botta	M	2:06:11
310	Mauro Felice Aradori	M	2:06:17
311	Daniele Sonzogni	M	2:06:20
312	Rocco Raza	M	2:06:21
313	Claudio Ganino	M	2:06:22
314	Luciano Mariani	M	2:06:22
315	Enrico Plebani	M	2:06:25
316	Giuseppe Rigotti	M	2:06:25
317	Roberto Marini	M	2:06:28
318	Leonardo Speciale	M	2:06:29
319	Rudy Tironi	M	2:06:31
320	Fabio Andreoli	M	2:06:33
321	Giancarlo Sommariva	M	2:06:33
322	Mauro Gabetti	M	2:06:34
323	Massimiliano Vanzulli	M	2:06:35
324	Michael Biccari	M	2:06:38
325	Mauro Berti	M	2:06:39
326	Mirko Girolamo	M	2:06:39
327	Giuseppe Vigani	M	2:06:42
328	Giacomo Guassoldi	M	2:06:42
329	Stefano Davite	M	2:06:47
330	Marta Menditto	F	2:06:47
331	Davide Verna	M	2:06:51
332	Fabrizio Isacchi	M	2:06:52
333	Francesco Ciao	M	2:06:53
334	Matteo Dedei	M	2:06:54
335	Federico Buzzetti	M	2:06:57
336	Giuseppe Minuscoli	M	2:06:59
337	Guido Calabassi	M	2:06:59
338	Matteo Pariani	M	2:07:01
339	Valter Reculiani	M	2:07:03
340	Marco Colosio	M	2:07:09
341	Nicoletta Bresciani	F	2:07:10
342	Fabiano Pini	M	2:07:10
343	Simone Sala	M	2:07:16
344	Francesco Cerini	M	2:07:19
345	Matteo Grassi	M	2:07:21
346	Augusto Bonetti	M	2:07:21
347	Carlo Clerici	M	2:07:23
348	Carlo Carenini	M	2:07:27
349	Giovanni Monieri	M	2:07:28
350	Massimiliano Cremaschini	M	2:07:28
351	Riccardo Buscone	M	2:07:30
352	Gabriele Pollin	M	2:07:34
353	Fabio Mutta	M	2:07:48
354	Pietro Paolo Canato	M	2:07:51
355	Andrea Rizzini	M	2:07:51
356	Alessandro Minelli	M	2:07:52
357	Gianandrea Tomasi	M	2:07:53
358	Daniele Ziglioli	M	2:07:54
359	Luca Buraschi	M	2:08:02
360	Giorgio Acquati	M	2:08:04
361	Gianmario Silverio	M	2:08:12
362	Cristiano Bacuzzi	M	2:08:13
363	Costantino Agazzi	M	2:08:13
364	Salvatore Dessi	M	2:08:16
365	Marco Bertulli	M	2:08:19
366	Massimo Di Brigida	M	2:08:23
367	Sergio Leidi	M	2:08:29
368	Giorgio Sedaboni	M	2:08:32
369	Luca Armanni	M	2:08:42
370	Ludovico Arcuri	M	2:08:50
371	Michele Coratella	M	2:08:51
372	Enzio Zangrando	M	2:08:52
373	Bartolomeo Tiscione	M	2:08:52
374	Sergio Treccani	M	2:08:54
375	Alberto Gallini	M	2:08:54
376	Domingo Mandelli	M	2:09:03
377	Alessandro Zanoni	M	2:09:04
378	Alberto Pelizzari	M	2:09:10
379	Giovanni Raineri	M	2:09:12
380	Sergio Maranza	M	2:09:14
381	Luciano Toninelli	M	2:09:15
382	Pierangelo Belotti	M	2:09:15
383	Dario Passoni	M	2:09:15
384	Fabio Zamboni	M	2:09:17
385	Silvano Castelli	M	2:09:19
386	Marco Quaresmini	M	2:09:21
387	Giuseppe Corsini	M	2:09:25
388	Adriano Cera	M	2:09:27
389	Alberto Leccardi	M	2:09:36
390	Alessandro Leva	M	2:09:36
391	Emanuele Piva	M	2:09:37
392	Matteo Pace	M	2:09:44
393	Raffaello Passoni	M	2:09:45
394	Andrea Prevosti	M	2:09:46
395	Giovanni Morotti	M	2:09:48
396	Emiliano Gagni	M	2:09:49
397	Gianluigi Donadoni	M	2:09:55
398	Stefano Archetti	M	2:09:56
399	Marco Benaglia	M	2:10:06
400	Uriel Migazzi	M	2:10:07
401	Sergio Benaglio	M	2:10:08
402	Luca Brevi	M	2:10:13
403	Sergio Locci	M	2:10:22
404	Valerio Milanato	M	2:10:23
405	Flavio Dell'Ava	M	2:10:27
406	Nicola Amadini	M	2:10:27
407	Alice Donadoni	F	2:10:34
408	Umberto Biffi	M	2:10:35
409	Roberto Conti	M	2:10:38
410	Massimiliano Speciale	M	2:10:40
411	Marco Medici	M	2:10:45
412	Alessandro Austoni	M	2:10:51
413	Ivan Castellini	M	2:10:52
414	Mauro Lecchini	M	2:10:54
415	Andrea Mori	M	2:10:55
416	Roberto Dabeni	M	2:11:07
417	Alessandro Gea	M	2:11:08
418	Michael Lanza	M	2:11:08
419	Giovanni Boschini	M	2:11:09
420	Elisabetta Caprari	F	2:11:10
421	Davide Chiari	M	2:11:11
422	Stefano Tirelli	M	2:11:11
423	Andrea Parecini	M	2:11:12
424	Davide Pozzoni	M	2:11:12
425	Maurizio Storelli	M	2:11:18
426	Antonio Gaddi	M	2:11:19
427	Tommaso Gandini	M	2:11:21
428	Alberto Santini	M	2:11:21
429	Alex Belleri	M	2:11:25
430	Giacomo Vitulo	M	2:11:29
431	Diego Gianotti	M	2:11:33
432	Roberto Sana	M	2:11:33
433	Michele Olivo	M	2:11:34
434	Dario Sbardolini	M	2:11:37
435	Gianpaolo Abati	M	2:11:43
436	Sofia Bonfanti	F	2:11:43
437	Massimo Tonsi	M	2:11:46
438	Rinaldo Venturi	M	2:11:46
439	Fabio Plebani	M	2:11:46
440	Alberto Durante	M	2:11:55
441	Vincenzo Minicozzi	M	2:11:58
442	Andrea Delpozzo	M	2:12:05
443	Marco Gelfi	M	2:12:09
444	Ilario Zucchinali	M	2:12:18
445	Stefano Patti	M	2:12:21
446	Cristian Turelli	M	2:12:23
447	Alessandro Zanola	M	2:12:28
448	Sergio Doneda	M	2:12:32
449	Adriano Mottini	M	2:12:32
450	Oscar Inselvini	M	2:12:38
451	Alvaro Bugatti	M	2:12:39
452	Luciano Balbi	M	2:12:39
453	Walter Ghezzi	M	2:12:48
454	Marco Bonanomi	M	2:12:50
455	Davide Armanni	M	2:12:50
456	Claudio Boniburini	M	2:12:53
457	Enrico Cornacchiari	M	2:12:55
458	Riccardo Zucchinali	M	2:13:03
459	Natale Piantoni	M	2:13:04
460	Stefano Zavattoni	M	2:13:10
461	Giuseppe Gennari	M	2:13:16
462	Emanuele Fossati	M	2:13:18
463	Rosolino Giambelluca	M	2:13:24
464	Davide Mazzucchelli	M	2:13:24
465	Marco Plebani	M	2:13:29
466	Tito Tavasci	M	2:13:29
467	Sergio Zanoni	M	2:13:36
468	Adorito Beltrami	M	2:13:38
469	Angelo Barbera	M	2:13:41
470	Claudio Ruggirello	M	2:13:48
471	Matteo Pedrali	M	2:13:49
472	Marco Lodetti	M	2:14:00
473	Dario Baiardi	M	2:14:01
474	Cristiano Manessi	M	2:14:02
475	Cristian Garetto	M	2:14:03
476	Luca Barzasi	M	2:14:06
477	Marco Olivotto	M	2:14:07
478	Diego Neonati	M	2:14:10
479	Cesare Calefato	M	2:14:14
480	Omar Benigna	M	2:14:16
481	Fabio Mombelli	M	2:14:16
482	Elia Querci	M	2:14:18
483	Alberto Raimondi	M	2:14:21

LA CLASSIFICA DUEMILA17

484	Enzo Nembrini	M	2:14:22
485	Alessio Grossato	M	2:14:23
486	Marco Pariani	M	2:14:30
487	Giuseppe Bovino	M	2:14:33
488	Enrico Panza	M	2:14:35
489	Nicola Taffuri	M	2:14:35
490	Silvio Martina	M	2:14:36
491	Roberto Bardelle	M	2:14:36
492	Luca Chiesa	M	2:14:39
493	Michele Ghilardi	M	2:14:39
494	Luca Petrillo	M	2:14:40
495	Gianluca Tomasi	M	2:14:42
496	Giovanni Bettinelli	M	2:14:43
497	Sperandino Sangalli	M	2:14:45
498	Nicola Calderara	M	2:14:47
499	Cristiano Cocchi	M	2:14:51
500	Luca Bonomelli	M	2:15:02
501	Paolo Ferrari	M	2:15:04
502	Paolo Marini	M	2:15:05
503	Giovanni Lissoni	M	2:15:06
504	Paolo Brembilla	M	2:15:07
505	Mattia Marchese	M	2:15:16
506	Claudio Bazzi	M	2:15:18
507	Alessio Fenotti	M	2:15:23
508	Moreno Bormolini	M	2:15:28
509	Ivan Maggi	M	2:15:30
510	Gianluca Perazzoli	M	2:15:30
511	Francesco Bertoletti	M	2:15:39
512	Mirko Brais	M	2:15:42
513	Luca Alabastri	M	2:15:44
514	Valerio Ghidini	M	2:15:44
515	Mario Rava	M	2:15:46
516	Mauro Bonassi	M	2:15:49
517	Alberto Rota	M	2:15:49
518	Paul Cimarelli	M	2:16:01
519	Federico Franchi	M	2:16:07
520	Fabrizio Polonioli	M	2:16:10
521	Mattia Depedro	M	2:16:13
522	Giorgio Bavelloni	M	2:16:18
523	Marco Benaglia	M	2:16:19
524	Gianluca Lombardi	M	2:16:23
525	Roberto Gallina	M	2:16:27
526	Stefano Vittoni	M	2:16:28
527	Stefano Salvi	M	2:16:28
528	Leonardo Gagni	M	2:16:30
529	Luca Lo Cicero	M	2:16:36
530	Stefano Epis	M	2:16:37
531	Gabriele Mondini	M	2:16:41
532	Roberto Foppoli	M	2:16:43
533	Giuseppe Giambelluca	M	2:16:44
534	Luciano Pontoglio	M	2:16:45
535	Marco Scolari	M	2:16:52
536	Giuseppe Isaia	M	2:16:53
537	Aldo Labemano	M	2:16:54
538	Cosimo Velardi	M	2:16:57
539	Stefano Salvini	M	2:16:57
540	Emanuele Vavassori	M	2:16:58
541	Luciano Zinesi	M	2:16:59
542	Giacomo Paccani	M	2:17:05
543	Alberto Bonardi	M	2:17:05
544	Simone Bertelli	M	2:17:05
545	Roberto Cavagnini	M	2:17:20
546	Giordano Drera	M	2:17:23
547	Marco Natale	M	2:17:33
548	Nicola Montanari	M	2:17:33
549	Cristian Biella	M	2:17:34
550	Nicola Viceconte	M	2:17:36
551	Marco Grotti	M	2:17:36
552	Luca Peveri	M	2:17:38
553	Ivan Corti	M	2:17:38
554	Silvano Flocchini	M	2:17:40
555	Claudio Paglia	M	2:17:47
556	Bruno Pagnoni	M	2:17:47
557	Attilio Guerini	M	2:17:54
558	Filippo Maschi	M	2:18:04
559	Marco Caserini	M	2:18:04
560	Ivan Aldo Zoppi	M	2:18:05
561	Fabrizio Guzzetti	M	2:18:11
562	Franco Luigini	M	2:18:12
563	Massimo Cusini	M	2:18:13
564	Emilio Bosi	M	2:18:13
565	Alessandro Gozzini	M	2:18:20
566	Walter Zappella	M	2:18:23
567	Massimo Mercandelli	M	2:18:24
568	Alexandar Fusè	M	2:18:38
569	Angelo Ascione	M	2:18:38
570	Herman Cavariani	M	2:18:43
571	Giorgio Pedroncelli	M	2:18:43
572	Giacomo Cortesi	M	2:18:55
573	Paolo Bellotti	M	2:18:57
574	Diego Gennari	M	2:19:00
575	Alessandro Bianchi	M	2:19:03
576	Emilio Severgnini	M	2:19:03
577	Emanuele Bana	M	2:19:03
578	Massimo Bagattini	M	2:19:06
579	Claudio Galfrascoli	M	2:19:06
580	Mauro Mazzoni	M	2:19:08
581	Attilio Scarpellini	M	2:19:09
582	Emanuele Begni	M	2:19:10
583	Mirko D'Evola	M	2:19:21
584	Davide Sturini	M	2:19:23
585	Tiziano Tiboni	M	2:19:26
586	Domenico Tocchella	M	2:19:29
587	Saverio Francescato	M	2:19:32
588	Alessandro Rigoni	M	2:19:42
589	Cristian Di Lemma	M	2:19:48
590	Stefano Benini	M	2:19:49
591	Enzo Santorum	M	2:19:50
592	Gianpietro Facchi	M	2:19:57
593	Roberto Ferrari	M	2:19:57
594	Lorenzo Rinaldi	M	2:20:06
595	Roberto Castaldini	M	2:20:07
596	Davide Flossi	M	2:20:08
597	Christian Gobbato	M	2:20:10
598	Matteo Gritti	M	2:20:20
599	Roberto Pulcini	M	2:20:20
600	Maurizio Rolfi	M	2:20:20
601	Stefano Marniga	M	2:20:22
602	Samuele Calcaterra	M	2:20:22
603	Vicente Caiafa	M	2:20:23
604	Nicole Venturini	F	2:20:25
605	Dino Lora	M	2:20:29
606	Giuseppe Brugali	M	2:20:31
607	Mattia Bossoni	M	2:20:37
608	Francesco Baroni	M	2:20:37
609	Alberto Piccinotti	M	2:20:42
610	Alfredo Modena	M	2:20:44
611	Fulvio Capelli	M	2:20:53
612	Mauro Fabbrica	M	2:20:57
613	Mauro Benzoni	M	2:20:59
614	Roberto Barbieri	M	2:21:06
615	Gianantonio Meneghetti	M	2:21:08
616	Pietro Bonvicini	M	2:21:09
617	Marco Pasotti	M	2:21:12
618	Stefano Pizzini	M	2:21:12
619	Tarcisio Vavassori	M	2:21:18
620	Alessio Sollo	M	2:21:20
621	Sandro Della Maggiora	M	2:21:26
622	Alessandro Pozzoli	M	2:21:29
623	Ivan Carrara D'Albi	M	2:21:38
624	Angelo Zanardi	M	2:21:39
625	Matteo Bregni	M	2:21:42
626	Agostino Pasquin	M	2:21:43
627	Claudio Rubagotti	M	2:21:44
628	Andrea Carnevali	M	2:21:46
629	Roberto Cataldo	M	2:21:48
630	Luigi Piazzoli	M	2:21:50
631	Giulio Giannini	M	2:21:52
632	Gianluca Zoni	M	2:21:53
633	Paolo Golfrè Andreasi	M	2:22:07
634	Nicolò Grandi	M	2:22:07
635	Antonio Scaglia	M	2:22:08
636	Kristian Salvoni	M	2:22:13
637	Andrea Alban	M	2:22:15
638	Stefano Ongari	M	2:22:18
639	Rodolfo Trumpy	M	2:22:38
640	Fabio Zenna	M	2:22:43
641	Walter Carlini	M	2:22:44
642	Maurizio Cigliola	M	2:22:48
643	Claudio Ingemmati	M	2:22:48
644	Davide Latina	M	2:22:49
645	Caterina Rosaschino	F	2:22:55
646	Giuseppe Giudici	M	2:22:58
647	Oscar Rebaioli	M	2:23:01
648	Ivan Conti	M	2:23:01
649	Filippo Pintonello	M	2:23:15
650	Francesco Liantonio	M	2:23:17
651	Fabio Guerini	M	2:23:21
652	Alessandro Zanesco	M	2:23:25
653	Giuseppe Meschino	M	2:23:30
654	Stefano Tiba	M	2:23:36
655	Stefano Mangiola	M	2:23:40
656	Gianluca Baresi	M	2:23:42
657	Marco Pazzi	M	2:23:44
658	Stefano Lodigiani	M	2:23:46
659	Alessio Pedrazzi	M	2:23:46
660	Andrea Tacca	M	2:23:47
661	Pierangelo Rubagotti	M	2:23:50
662	Marco Ambrosini	M	2:23:57
663	Stefano Quadrelli	M	2:24:01
664	Filippo Trevisan	M	2:24:04
665	Ivan Parolari	M	2:24:05
666	Cristian Sabatti	M	2:24:05
667	Luca Maini	M	2:24:09
668	Fabio Radioli	M	2:24:17
669	Andrea Presti	M	2:24:19
670	Marco Benaglio	M	2:24:20
671	Daniele Condò	M	2:24:23
672	Liborio Nicotra	M	2:24:23
673	Marco Asti	M	2:24:25
674	Bruno Treccani	M	2:24:26
675	Matteo Faccioni	M	2:24:30
676	Maurizio Maffi	M	2:24:31
677	Mario Moleri	M	2:24:33
678	Giacomo Pasinetti	M	2:24:35
679	Oscar Mainardi	M	2:24:43
680	Thomas Mangerini	M	2:24:44
681	Nicolò Barbieri	M	2:24:54
682	Pietro Conte	M	2:24:55
683	Fabio Rinaldi	M	2:25:03
684	Davide Mandelli	M	2:25:05
685	Mauro Monti	M	2:25:10
686	Marco Pagnoncelli	M	2:25:10
687	Lorenzo Soldini	M	2:25:16
688	Mauro Dongiovanni	M	2:25:25
689	Elisa Tisti	F	2:25:28
690	Simone Ridoli	M	2:25:28
691	Carlo Colombi	M	2:25:32
692	Francesco Raso	M	2:25:32
693	Gianfranco Borlotti	M	2:25:32
694	Alessandro Scibelli	M	2:25:36
695	Gianmario Faustini	M	2:25:37
696	Sara Zavatarelli	F	2:25:38
697	David Guastamacchia	M	2:25:38
698	Alberto Scutra	M	2:25:39
699	Maurizio Silini	M	2:25:40
700	Gabriele Babina	M	2:25:41
701	Ivan Soldati	M	2:25:48
702	Luigi Perletti	M	2:25:56
703	Giacomo Silvestrin	M	2:25:58
704	Maurizio Bruscaglini	M	2:25:59
705	Federico Vercesi	M	2:26:04
706	Andrea Albani	M	2:26:04
707	Marco Bernardon	M	2:26:11
708	Paolo Azzanelli	M	2:26:12
709	Massimo Voltolina	M	2:26:24
710	Marco Pantaleo	M	2:26:27
711	Luciano Lecchi	M	2:26:28
712	Daniele Volta	M	2:26:30
713	Fabrizio Franzoi	M	2:26:34
714	Mauro Regenzi	M	2:26:37
715	Benedetto Schiera	M	2:26:43
716	Silvano Zamboni	M	2:26:52
717	Piercarlo Ungari	M	2:26:58
718	Mirco Bontempi	M	2:27:00
719	Cristian Caprini	M	2:27:03
720	Francesco Rebaioli	M	2:27:07
721	Marzio Balconi	M	2:27:08
722	Simone Marchetto	M	2:27:08
723	Andrea Partipilo	M	2:27:10
724	Giuliano Solari	M	2:27:12
725	Marco Pulecchi	M	2:27:27
726	Nicola Pezzotta	M	2:27:27
727	Carlo Pernigoni	M	2:27:30
728	Paolo Marcati	M	2:27:33
729	Stefano Artioli	M	2:27:41
730	Gennaro Punzo	M	2:27:47
731	Rudy Arrigo	M	2:27:48
732	Andrea Bertocchi	M	2:27:49
733	Daniele Lorenzoni	M	2:27:56
734	Fabio Lisciandrello	M	2:28:01
735	Riccardo Guglielmelli	M	2:28:14
736	Fabio Faroni	M	2:28:19
737	Giuseppe Masina	M	2:28:32
738	Stefano Speronello	M	2:28:35
739	Claudio Bonotti	M	2:28:46
740	Cristian Longaretti	M	2:28:49
741	Paolo Usberti	M	2:28:56
742	Giulio Pezzotta	M	2:28:57
743	Roberto Stanganello	M	2:29:00
744	Fabio Pezzotti	M	2:29:02
745	Giuseppe Zucchini	M	2:29:05
746	Frode Ranhoff	M	2:29:07
747	Riccardo Capoferri	M	2:29:09
748	Roberto Arlati	M	2:29:16
749	Matteo Prandini	M	2:29:29
750	Giovanni Belloni	M	2:29:32
751	Omar Martinelli	M	2:29:39
752	Enrico Romanò	M	2:29:43
753	Luca Villani	M	2:29:53
754	Luigi Ravelli	M	2:29:55
755	Pasquale Vincenti	M	2:30:06
756	Alessandro Giuffrè	M	2:30:07
757	Luca Colombo	M	2:30:10
758	Giuseppe Kora	M	2:30:12
759	Tommaso Barzasi	M	2:30:15
760	Giovanni Cristini	M	2:30:16
761	Alfonso Fasulo	M	2:30:29
762	Maurizio Carboniero	M	2:30:32
763	Giuseppe Galasso	M	2:30:33
764	Ivan Piraino	M	2:30:37
765	Pietro Massinari	M	2:30:39
766	Ilario Foresti	M	2:30:44
767	Francesco Martinelli	M	2:30:52
768	Massimo Bulgari	M	2:30:56
769	Alessandro Sartori	M	2:31:07
770	Steve Maccaferri	M	2:31:08
771	Monica Masini	F	2:31:10
772	Danilo Lo Cacciato	M	2:31:12
773	Alessandro Ferrari	M	2:31:25
774	Giovanni Testa	M	2:31:31
775	Massimo Turra	M	2:31:44
776	Sergio Gambino	M	2:31:44
777	Alberto Modena	M	2:31:53
778	Lorenzo Lepri	M	2:31:55
779	Gino Sironi	M	2:31:56
780	Alfonso Martinelli	M	2:32:14
781	Omar Lunardi	M	2:32:17
782	Arnaldo Belometti	M	2:32:18
783	Andrea Ghisolfi	M	2:32:19
784	Vincenzo Fariello	M	2:32:21
785	Gianluca Lancini	M	2:32:21
786	Gaetano Possamai	M	2:32:21
787	Diego Paris	M	2:32:30
788	Barbara Ratti	F	2:32:42
789	Valter Paganin	M	2:32:43
790	Stefano Martinelli	M	2:32:44
791	Alberto Poli	M	2:32:45
792	Thomas Zenna	M	2:32:56
793	Massimo Morzenti	M	2:33:04
794	Yuri Penocchio	M	2:33:08
795	Gianmario Bonaventi	M	2:33:13
796	Giuseppe Bianchi	M	2:33:16
797	Roberto Telò	M	2:33:20
798	Marco Tosi	M	2:33:21
799	Luca Poma	M	2:33:30
800	Stefano Bettinzana	M	2:33:31
801	Giuliano Bottura	M	2:33:33
802	Matteo M. Della Torre	M	2:33:34
803	Giacomo Appolonia	M	2:33:35
804	Dario Cassani	M	2:33:37
805	Chiara Zucchelli	F	2:33:46
806	Gianni Carlini	M	2:33:53
807	Giovanni Sossini	M	2:34:09
808	Ezio Spatti	M	2:34:22
809	Davide Chiaromonte	M	2:34:33
810	Alberto Glisoni	M	2:34:35
811	Giovanni Sassi	M	2:34:43
812	Massimo Maserati	M	2:34:44
813	Marco Laria	M	2:34:45
814	Andrea Rolla	M	2:35:11
815	Carlo Cabrini	M	2:35:14
816	Marco Bertoli	M	2:35:23
817	Andrea Cominelli	M	2:35:37
818	Mauro Cagnoni	M	2:35:43
819	Sergio De Luca	M	2:35:44
820	Paolo Carletti	M	2:35:46
821	Lucio Caprile	M	2:35:48
822	Paolo Zago	M	2:35:54
823	Cristina Manessi	F	2:35:56
824	Cristiano Persichella	M	2:36:02
825	Michelangelo Gardini	M	2:36:02
826	Stefano Prandelli	M	2:36:09
827	Christian Minelli	M	2:36:40
828	Rossano Spreafico	M	2:36:43
829	Davide Andreoli	M	2:36:54
830	Angelo Parzani	M	2:36:55
831	Roberto Tirelli	M	2:37:02
832	Stefano Plano	M	2:37:04
833	Mario Sartorio	M	2:37:09
834	Paolo Barzasi	M	2:37:13
835	Marco Arzuffi	M	2:37:17
836	Roberto Di Benedetto	M	2:37:19
837	Luca Fontana	M	2:37:51
838	Enrico Tonietti	M	2:38:02
839	Alessio Carullo	M	2:38:02
840	Enio Bertoni	M	2:38:06
841	Giacomo Savoldelli	M	2:38:06
842	Stefano Astorri	M	2:38:13
843	Pietro Chiappini	M	2:38:18
844	Salvatore Castiglione	M	2:38:21
845	Daniella Chiari	F	2:38:22
846	Stefano Milone	M	2:38:30
847	Cesare Colombi	M	2:38:31
848	Andrea Tedoldi	M	2:38:31
849	Emilio D'Orazio	M	2:38:36
850	Ezio Zizza	M	2:38:37
851	Stefano Borali	M	2:39:18
852	Daniele Miori	M	2:39:20
853	Fabio Romani	M	2:39:41
854	Marco Benini	M	2:39:42
855	Sara Conterno	F	2:39:43
856	Marco Santato	M	2:39:53
857	Paolo Bozzi	M	2:39:54
858	Andrea Ceriati	M	2:40:09
859	Luca Passini	M	2:40:17
860	Federico Piantoni	M	2:40:17
861	Luigi Mazzola	M	2:40:29
862	Sergio Mondini	M	2:40:35
863	Livio Barcella	M	2:40:38
864	Ivano Gamba	M	2:40:47
865	Luigi Massari	M	2:40:52
866	Giuseppe Setticasi	M	2:41:15
867	Marco Nalin	M	2:41:16
868	Sergio Minelli	M	2:41:20
869	Antonio Cappadona	M	2:41:29
870	Adelio Degiorgi	M	2:41:33
871	Roberto Musumeci	M	2:42:09
872	Enrico Bossi	M	2:42:11
873	Antonio Mucciacciaro	M	2:42:24
874	Alessandro Biancardi	M	2:42:46
875	Stefano Saccà	M	2:42:58
876	Manuel Bacchetti	M	2:43:00
877	Marco Geneletti	M	2:43:02
878	Rino Santesso	M	2:43:05
879	Lorenzo Macorig	M	2:43:16
880	Marco Mascheroni	M	2:43:16
881	Marco Tomassone	M	2:43:16
882	Giulio Leali	M	2:43:21
883	Emanuele Riboldi	M	2:43:26
884	Roberto Testa	M	2:43:27
885	Vittorio Bernardelli	M	2:43:33
886	Riccardo Parente	M	2:43:34
887	Nicola Agostini	M	2:43:35
888	Andrea Marniga	M	2:43:38
889	Gianluigi Facchini	M	2:43:47
890	Marcello Campana	M	2:43:48
891	Domenico Colapinto	M	2:43:53
892	Cesare Vergani	M	2:43:54
893	Roldano Boggiani	M	2:43:59
894	Alberto Serughetti	M	2:44:01
895	Giuseppe Micca	M	2:44:01
896	Agostino Cattaneo	M	2:44:02
897	Massimo Vicenzino	M	2:44:04
898	Fabrizio Leone	M	2:45:02
899	Francesco Goroni	M	2:45:02
900	Angelo Gandossi	M	2:45:09
901	Tommaso Vitali	M	2:45:10
902	Stefano Petracco	M	2:45:11
903	Gianmario Gambirasio	M	2:45:12
904	Pietro Foina	M	2:45:22
905	Alessandro Malfasi	M	2:45:33
906	Luca Apriletti	M	2:45:42
907	Mauro Gatti	M	2:45:46
908	Renato Pelizzari	M	2:45:46
909	Gian Luigi Barbieri	M	2:46:10
910	Giovanni Mayer	M	2:46:16
911	Mauro Galante	M	2:46:17
912	Antonio Inverardi	M	2:46:20
913	Giuseppe Busnelli	M	2:46:26
914	Matteo Parini	M	2:46:29
915	Paolo Beffa	M	2:46:39
916	Francesco Saottini	M	2:46:47
917	Vincenzo Paolicelli	M	2:47:02
918	Carlo Sant'elia	M	2:47:08
919	Giacomo Alberti	M	2:47:09
920	Francesca Sabbioni	F	2:47:15
921	Jacopo Rognoni	M	2:47:40
922	Marco Fornaroli	M	2:47:56
923	Giovanni Tomasoni	M	2:47:59
924	Alberto Pastori	M	2:48:11
925	Imerio Cornetti	M	2:48:13
926	Paolo Locatelli	M	2:48:16
927	William Gussoni	M	2:48:30
928	Pierangelo Cortesi	M	2:48:32
929	Luca Mondini	M	2:48:38
930	Simone Morandi	M	2:48:47
931	Romano Fornasari	M	2:48:57
932	Paolo Ramaioli	M	2:49:31
933	Gianni Pascarella	M	2:49:43
934	Michele Valentini	M	2:49:52
935	Marco Broggi	M	2:50:02
936	Antonio Giunta	M	2:50:03
937	Francesco Campana	M	2:50:05
938	Silvio Ercoli	M	2:50:55
939	Michele Tucci	M	2:50:56
940	Michele Testi	M	2:50:57
941	Dario Riolo	M	2:51:00
942	Bruno Renaldini	M	2:51:28
943	Cristoforo Bergamaschi	M	2:51:31
944	Mauro Bescape	M	2:52:05
945	Paolo Benaglio	M	2:52:09
946	Matteo Gatti	M	2:52:09
947	Emanuele Gentili	M	2:52:11
948	Paolo Grassi	M	2:52:40
949	Paolo De Rossi	M	2:52:48
950	Roberto Dotti	M	2:52:51
951	Paolo Milani	M	2:52:52
952	Elisabetta Gagliardi	F	2:52:52
953	Alessandro Gandolfi	M	2:53:07
954	Luca Raffelli	M	2:53:08
955	Maurizio Zanardini	M	2:53:12
956	Luca Cortinovis	M	2:53:35
957	Diego Mora	M	2:53:46
958	Lionello Drera	M	2:53:49
959	Rosangelo Ronchi	M	2:53:55
960	Nicola Feretti	M	2:54:20
961	Simone Pedercini	M	2:54:20
962	Alessandro Togni	M	2:54:52
963	Nicola Bortoli	M	2:54:54
964	Davide Dosi	M	2:55:11
965	Giuseppe Roncalli	M	2:55:18
966	Andrea Biava	M	2:55:19
967	Raffaele Tibaldi	M	2:55:25
968	Matteo Pellegrini	M	2:56:04
969	Alessandro Maffeis	M	2:56:04
970	Stefano Caminati	M	2:56:37
971	Guido Speziani	M	2:56:37
972	Angelo Moretti	M	2:56:38
973	Marco Cominotti	M	2:56:48
974	Paolo Broggi	M	2:57:04
975	Alice Franzosi	F	2:57:04
976	Ivan Gaiardi	M	2:57:08
977	Fabrizio Morelli	M	2:57:16
978	Giovanni Baiguini	M	2:57:31
979	Danilo Biava	M	2:58:39
980	Paolo Mayer	M	2:59:19
981	Andrea Blasio	M	2:59:43
982	Corrado Quaglia	M	3:00:19
983	Gilberto Vitali	M	3:00:19
984	Luca Bersini	M	3:00:23
985	Marino Airoldi	M	3:00:28
986	Cesare Perelli	M	3:00:31
987	Pierluigi Cartella	M	3:01:15
988	Mauro Maioli	M	3:01:25
989	Luigi Ferrarese	M	3:01:25
990	Loris Loda	M	3:02:05
991	Marco Tarenghi	M	3:02:14
992	Diego Faratei	M	3:02:52
993	Gianluca Rondena	M	3:03:15
994	Marco Cattaneo	M	3:03:37
995	Sebastiano Parisi	M	3:04:23
996	Achille Ponzellini	M	3:04:57
997	Carmelo Luzzi	M	3:04:58
998	Massimo Biserni	M	3:05:03
999	Alessandro Tirelli	M	3:05:42
1000	Luca Migliorini	M	3:05:42
1001	Simonetta Bondatti	F	3:06:05
1002	Stefano Ceriani	M	3:06:32
1003	Massimo Asti	M	3:06:33
1004	Stefano Franceschi	M	3:06:41
1005	Antonio La Fauci	M	3:08:26
1006	Marianna Porta	F	3:10:50
1007	Giovanni Cigognini	M	3:11:04
1008	Eugenio Bacchetti	M	3:11:13
1009	Cesare Cangia	M	3:11:43
1010	Luca Bombino	M	3:11:46
1011	Pietro La Fauci	M	3:12:06
1012	Walter Rossi	M	3:12:27
1013	Silvio Ghitti	M	3:13:04
1014	Paolo Mian Fioravante	M	3:14:06
1015	Andrea Gervasi	M	3:14:34
1016	Mauro Cominelli	M	3:14:43
1017	Pierluigi Bassi	M	3:15:50
1018	Mario Pellani	M	3:16:06
1019	Giovanni Cremaschini	M	3:16:16
1020	Denis Novali	M	3:16:16
1021	Vincenzo Simone	M	3:16:20
1022	Stefano Cavinato	M	3:16:42
1023	Andrea Griffini	M	3:16:45
1024	Antonio Marini	M	3:17:16
1025	Lorenzo Pezzoli	M	3:17:17
1026	Luigi Pirovano	M	3:17:51
1027	Francesco Pagnoncelli	M	3:18:46
1028	Paolo Borboni	M	3:19:14
1029	Alessio Limonta	M	3:19:27
1030	Nunzio Natoli Scialli	M	3:19:36
1031	Davide Bettoni	M	3:21:27
1032	Luciano Mazzi	M	3:22:15
1033	Sandro Bolzoni	M	3:23:11
1034	Davide Volpi	M	3:25:40
1035	Davide De Cillis	M	3:26:32
1036	Roberto Roma	M	3:26:33
1037	Paolo Gornati	M	3:26:33
1038	Marco Motta	M	3:26:33
1039	Gabriele Caiezza	M	3:26:33
1040	Andrea Reginato	M	3:26:34
1041	Pietro Billè	M	3:26:34
1042	Mauro Serio	M	3:26:34
1043	Egidio Grassi	M	3:26:34
1044	Franco Spezzano	M	3:27:21
1045	Andrea Dall'Ara	M	3:27:34
1046	Paolo Brighenti	M	3:27:39
1047	Roberto Medda	M	3:30:27
1048	Luciano Marcis	M	3:30:27
1049	Roberto Stella	M	3:30:41
1050	Alessio Manca	M	3:30:51
1051	Pierina Russo	F	3:31:33
1052	Gerardo Macchi	M	3:31:41
1053	Nicola Lecchi	M	3:31:42
1054	Andrea Scarparo	M	3:32:42
1055	Paolo Barbieri	M	3:33:09
1056	Giorgio Cariboni	M	3:35:41
1057	Giorgio Tamburini	M	3:36:54
1058	Alberto Marchina	M	3:36:55
1059	Andrea Giacomini	M	3:37:20
1060	Giovanni Belluschi	M	3:37:40
1061	Claudio Scazzosi	M	3:39:11
1062	Marino Canton	M	3:41:03
1063	Gianantonio Magotti	M	3:42:35
1064	Lorena Tironi	F	3:45:42
1065	Barbara Oldani	F	3:46:24
1066	Alessandro Gerotti	M	4:15:42

Download on the App Store

GET IT ON Google Play

Samsung GALAXY Apps

Il termostato touch WI-FI per il controllo del clima.

- Temperatura perfetta in un tocco e design raffinato in vetro.
- Controllo da remoto tramite APP gratuita per iOS, Android, smartphone, tablet e smartwatch.
- Premio IF Design 2016 nella categoria building automation.
- Disponibile nelle versioni per impianti tradizionali (WI-FI) e domotici (KNX).
- Slider circolare, comandi touch e display a retroilluminazione a led.

GEWISS

LIGHT UP THE FUTURE

FRILIVER® SPORT

FEED YOUR CHALLENGE

Dompé

GIMASPORT

Gimasport asd
Via Da Campione, 24/c - 24124 Bergamo
Tel. +39 035 211721- Fax +39 035 4227971
info@GimondiBike.it

www.GimondiBike.it